Николаю Александровичу Бороздину

11
Песня Селима

Соч. в 1858 г.

Слова М. ЛЕРМОНТОВА

Музыка М. БАЛАКИРЕВА

Allegretto

p *con bravura*

p

Ме - сяц плы - вет И тих и спо - ко - ен; А ю - но - ша - во - ин На

f

p

f

бит - ву и - дет. Ружь - е за - ря - жа - ет джи - гит, И

p

p

poco allargando
amoroso

де - ва е - му го - во - рит: „Мой ми - лый, сме - ле - е Вве - ряй - ся ты

colla parte

pp poco a poco riten. *f* a tempo

ро - ку, Мо - ли - ся во - сто - ку, Будь ве - рен про - ро - ку, Люб - ви будь вер -

pp *f*

- ней!

p

Agitato

f

Люб - ви из - ме - нив - ший Из - ме - ной кро - ва - вой, Вра -

-га не сра - зив - ши, По - гиб - нет без сла - вы; Дож -

p

-ди е - го ран не об - мо - ют, И зве - ри ко - стей не за -

f poco meno mosso

p

f colla parte

poco riten.

-ро - ют!“

p a tempo

Ме - сяц плы - вет И

p leggiero

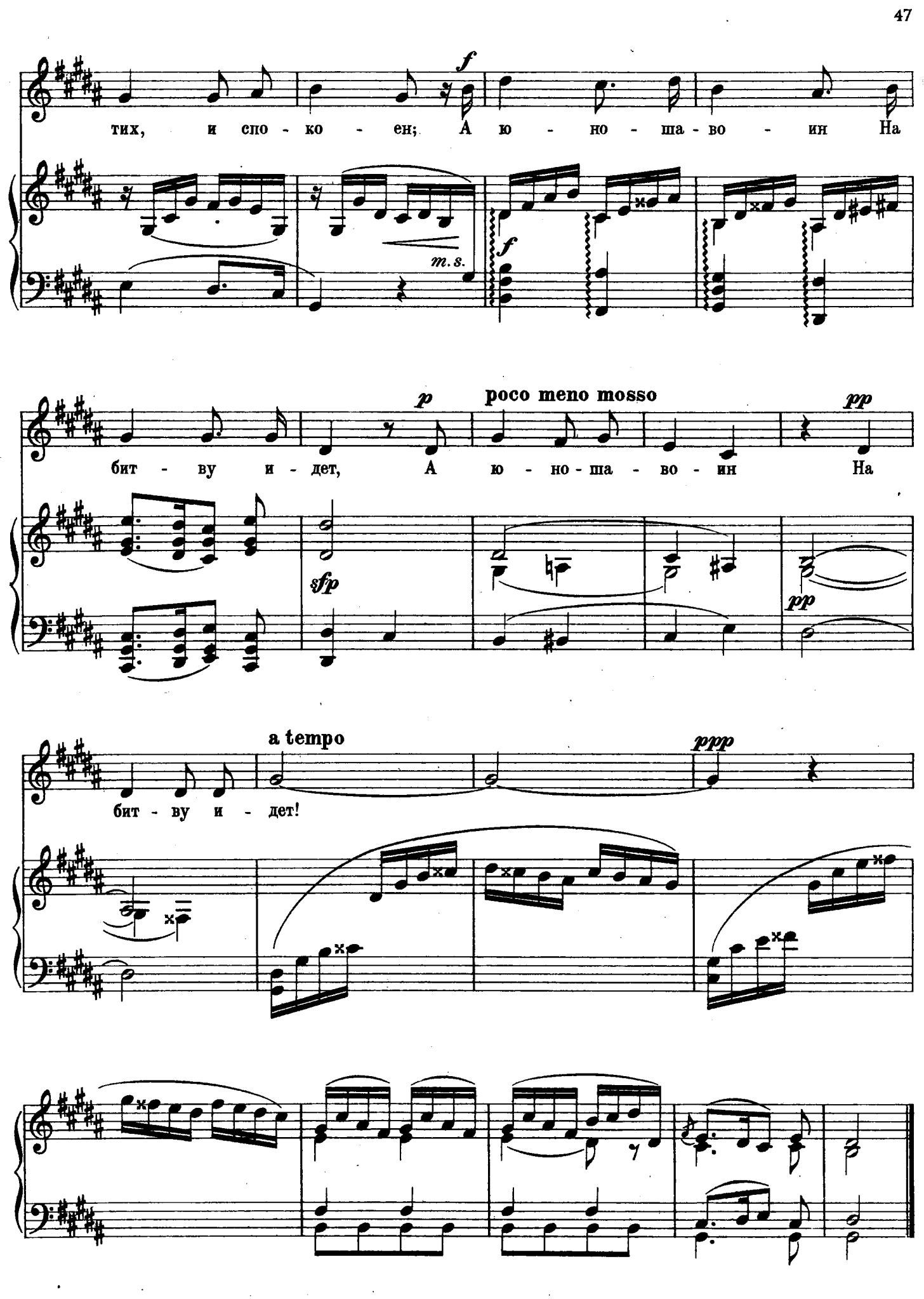
f
тих, и спо - ко - ен; А ю - но - ша - во - ин На
m.s.
f
p
poco meno mosso
pp
бит - ву и - дет, А ю - но - ша - во - ин На
sfp
pp
a tempo
ppp
бит - ву и - дет!