

# В Е Р А Ш Ш Е Л О Г А

2-е издание  
(500—1500)

Н. Римский-Корсаков

Соч. 54

В Е Р А Ш Е Л О Г А

МУЗЫКАЛЬНО-ДРАМАТИЧЕСКИЙ ПРОЛОГ  
К ДРАМЕ Л. МЕЯ „ПСКОВИТЯНКА“

С СОХРАНЕНИЕМ СТИХОВ ЕГО

полное переложение для фортепиано и голосов  
Надежды Римской-Корсаковой

2-е издание (500—1500)

ГОСУДАРСТВЕННОЕ  
МУЗЫКАЛЬНОЕ  
ИЗДАТЕЛЬСТВО

МОСКВА

1931/IV

# В Е Р А Ш Е Л О Г А

МУЗЫКАЛЬНО-ДРАМАТИЧЕСКИЙ ПРОЛОГ

## ДЕЙСТВУЮЩИЕ ЛИЦА

БОЯРИН ИВАН СЕМЕНОВИЧ ШЕЛОГА . . . . .	Бас
ВЕРА ДМИТРИЕВНА, его жена . . . . .	Сопрано
НАДЕЖДА НАСОНОВА, сестра Веры . . . . .	Меццо-Сопрано
КНЯЗЬ ЮРИЙ ИВАНОВИЧ ТОКМАКОВ . . . . .	Баритон или Бас
ВЛАСЬЕВНА, мамка Надежды . . . . .	Контр-альто

П С К О В, 1555 г.

ПРИМЕЧАНИЕ: Музыкально-драматический пролог „Вера Шелога“ может исполняться как отдельная самостоятельная пьеса, а также в качестве пролога к опере „Псковитянка“. В последнем случае перед прологом исполняется принадлежащая ему увертюра, а увертюра оперы играетя перед 1-м действием ее.

---

# Вера Шелога.

## Увертюра.

Н. РИМСКИЙ - КОРСАКОВ. Op. 54.

1877-1898

Allegro.  $\text{♩} = 132.$

Cor. Tr-be.

PIANO. *pp* *p* *f*

Tr-bni. Fl. Ob. Clar.

*cresc.* *pp* *p*

1

Tr-be. Tr-bni.

*f*

Fl. Ob. Clar. *cresc.*

2

*p*

*f*

*dim.*

3

*p* *cresc.*

*f* *p*

Viol.

*fp*

**7** Animato. ♩ = 152.

Viol.

Tr-bni.

Tr-be.

8 Tempo I.

Viol.

*fp*

10

11 Animato. ♩ = 152.

## Пролог.

Светлица. На заднем плане - сеница дверь; направо два окна в сад; одно раскрыто и в него вбивается несколько веток черемухи. Слева полуотворенная дверь; подле нее стол, и на нем ларец; перед открытым окном пилы и два стула с высокими резными спинками. Утро.

## СЦЕНА I.

Надежда сидит за пильцами; Власьева стоит у стола и оттирает ларец. Надежда в сарафане; волосы заплетены в косу; Власьева в телогрее и юнке.

## ЗАНАВЕС.

12

Moderato.  $\text{♩} = 104.$ 

*p* *poco cresc.*

Власьева.

*p* *p* Вот,

матушка бо ярышня так, поднизь!

Гля дикася, как жемчуг то по добран.

Ро.

са на травке.

Э дакую поднизь не то что ко ро левинше но сить,

хоть бы са

*p* *pp* *mf*

Вл.

(подходит к Надежде)

мой ца - ри - це.                      Право сло - во!                      При - ки - нем как во - ло - си - кам твоим шел.

(примеривает подвязь)

ко - вы - им.                      Ку - да как ра - зу - бор - но!                      Са - ма то ты жем.

чу - жи - на в о - ка - те,                      Аль ка - мешек ла - зо - ре - в - ый.                      Во

Надежда.

(в раздумьи)

Вл.                      Не знаешь, ня - ня,

Пско - ве кра - са - виц не - ту су - про - тив те - бя,                      о - при - чь тво - ей сест - ры.

Над.

13

о чем сес-тра тос-ку-ет? (кладет поднизь на пальцы и вздыхает)

Вл.

Зна.ет грудь, да по-до-плё-ка... Муж-е

Вл.

нек-не е-дет, вот и тос-ку-ет, по-рознь-то дав-нень-ко, а мо-ло-дой же-не без му-жа

Над.

Та-ка-я все пе-чаль-на-я, та-ка-я все по-скуп-но.

Вл.

Над.

14

*dolce*

ну-ра-я, сло-веч-ка не про-мол-вит. Си-дит се-бе весь

Над.  
день над ко - лы - бель - ю и О - леньку це - лует.

Вл.  
Эх, Надежда! Как выйдешь замуж, так са -

Вл.  
ма узнаешь в ту по - ру, ка - ко во о - но лег - ко И му - жа то лю - бить, и де - ток нян - чить.

Вот по - го - ди! Твой же - ни - шек князь Ю - рий

15

с бо - я - ри - ном вер - нет - ся из по - хо - да, Уж плачь не плачь, а

Над. (Наклоняется над пальцами)

Вл.

ко - су рас - пле - ту.

Князь Ю - рий - то!

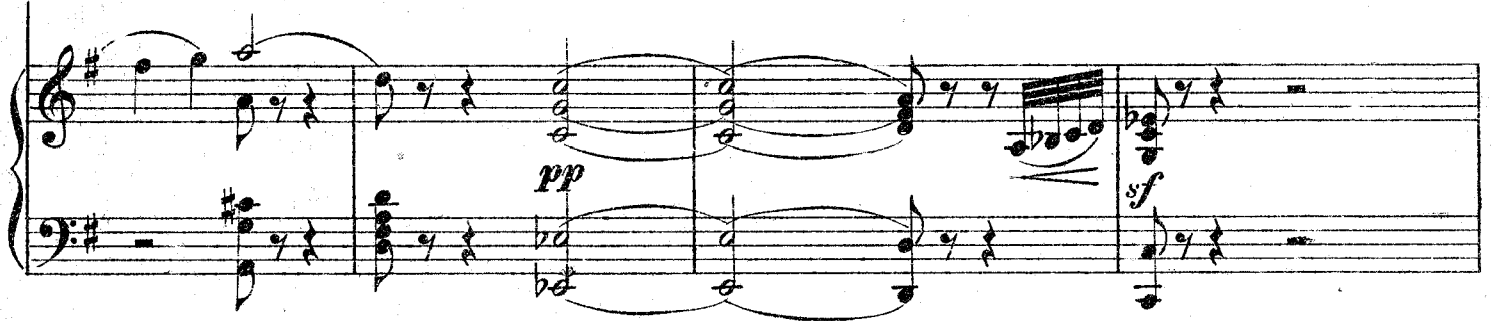

Вл.

Да что ты, бог с тобой!

Не грех тебе!

Да э - да - ко - ва

16

князя все де - ви - цы сру - ка - ми о - тор - вут

Быва ло он по

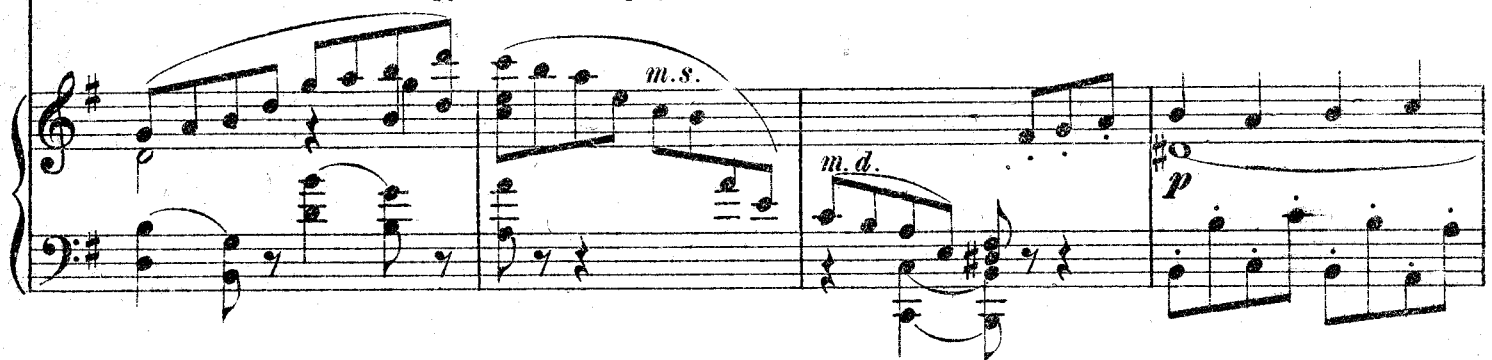

у - ли - це по - е - дет, конь, что твой зверь, и фыр - ка - ет и пля - шет, да на дыб - ки;

Вд.

а он то раз-со-колик си-дит се-бе на нем и в ус не ду-ет.

17

знай ша-почку ео-болью о-правля-ет да ветря-хи-ва-ет

*poco riten.* (бьет об полы  
кудрями. А сам на терем наш все смотрит, все то смотрит. А ты: не-врачен!

*pp* *poco riten.* *a tempo*

руками)

ду-ра-же я, ду-ра! И не в домек, что ты ме-кя мо-рочишь. Давноль хвалила же ни-

Над.  
Я пошутила.

Вл.

ха?

*poco riten.*

Adagio.  $\text{♩} = 88$ .

*p*

*pp*

Вера (за сценой) **Темпо I.**

Ба-ю бай, бай, бай!

Над.

Ах, Оленька проснулась! Ведь это мы с тобой разбу-

**Темпо I.**

Вера. Adagio. **Темпо I.**

Ба-ю бай, бай, бай!

Над.

ди-ли.

Вл.

Припрятать поднизь, да сходить на погреб

Adagio. **Темпо I.**

*pp*

Вера. Adagio.

Ба-ю бай, бай, бай! Ба-ю бай, бай, бай!

Adagio. (запирает поднизь в ларец и уходит в сениую дверь)

*pp*

# Колыбельная.

Вера.

19 Adagio.  $\text{♩} = 88.$

Ба-ю, ба-юш-ки, ба-ю, Ба-ю Олень.

ку мо-ю. Что на зорьке на зоре, О весенней о по-ре

Птич-ки бо-жи-е по-ют, В тем-ном ле-се гнез-да вьют.

20

Ба-ю, ба-юш-ки, ба-ю, ба-ю Олень-ку мо-ю. Со-ло-вей-ко со-ло-вей,

Ты гнез - да се - бе не вей. При - ле - тай ты в наш са - лок,

Под вы - со - кий те - ре - мок. Ба - ю,

ба - юш - ки, ба - ю, ба - ю О - леньку, мо - ю!

По кус - точ - кам по - пор - мать, Спе - лых я - год по - кле - вать, Соли - цем кры - лыш -

- ки при - грать, О - ле - не - сен - ку про - неть.

21

Ба - ю, ба юш - ки, ба - ю,

Ба ю О - лень - ку

мо - ю.

для окончания при отд. исполн.

ppp

f.s.

СЦЕНА II.

Вера (входит в светлицу)  
22 Moderato. (Темпо I.) ♩=104

(садится на стул)  
a tempo

Надежда (оборачивается) *allarg. poco*

Что Оленька под песенку твою за - сну - ла?

Moderato. (Темпо I.) ♩=104.

*pp* *allarg. poco* *a tempo* *p*

ты че - мусме - я - лась?

Яе Власьев - ной. О - на хвали - ла

Же ни - ха то? (улыбается)

князя, а я е - го бра - ни - ла. А

Ведь я шу - ти

любишьне на шутку?

Че - знаю как, люб - лююль не люб - лю... Как здесьо быт так я е - го бо

Над.

я лась, а как у е хал, словно стало жал ко. Теперь то вот хоть бы глаз

ком взгляну ла. да не на что. Ког даж о ни вернут ся? По

Вера. (потупившись)

23

Над.

Пс ра.

Дав но.

ра бы им по ра довать. Дав но твоей муж под колы вань у е хал? И

Con moto. (аадыхань) Tempo I.

Нет...

О лю не видал, сестрица? Да как же он у те шится сердечный,

Con moto.

Моя - чи, молчи! Не режьменя!  
 как раце лу - ет Оленьку!

*cresc.* *sf*

(падает на колени)

Сестра, сес - тра! я му - жа об - ма - ну - ла, моя ма -  
 Господь его бо - ю Ве - ра!

*colla parte* *sf* *p* *f* *cresc.*

24 Moderato con moto. ♩=112.

- лют - ка не е - го ре - бе - нок. (Поднимает Веру)  
 Го - лу - буш - ка сес - три - ца, пол - но,

Moderato con moto. ♩=112.

(опускается на стул)

пол - но, Не - рекрес - ти - ся, что ты гово - рить! О - помни - ся!  
 пом - нюсь я в мо -

*sf*

Вера. (Надежда хочет обнять ее)

- ги-ле. Не под-хо-ди ко-мне, не о-сквер-най-ся, я

Вера.

греш-ница, я клятву пре-сту-пи-ла, нет у-ме-ня ни дру-га, ни сес

Над.

(обнимает и целует Веру)

Мой друг, сес-тра, не надры-вай мне серд-ца...

25

- тры! Надежда! Мне не за-мо-

Господь про-сит... давай е-му мо-лечь-ся.

The third system of the musical score includes the lyrics: "- тры! Надежда! Мне не за-мо-" and "Господь про-сит... давай е-му мо-лечь-ся.". The piano accompaniment features a melodic line in the right hand and harmonic support in the left hand. Dynamics include *p* and *cresc.* markings.

Вера.

- лить греха, не вы-плакать у Гос-по-да про-ще-нья! Не

Вера.

смыть с ду - ши мо - ей люб - ви про - клятой, не смыть со - щек про

*mf*

Вера. (оттирает слезы)

клятых по - це - лу - ев лю - бов - ни - ка!

Над.

У го - ло - да и сле - зы на ще - ту.

*p*

Вера.

Нет, же - ребий мой выпал! И как мне быть, я твёр - до по - ре - ши - л.

*p* *cresc.*

При - е - дет муж, по - дам е - му то - пор. Ска -

*sf* *sf* *mf*

ку: при - шла е то - бо - ю рае - про - сти - ть - ся; при - ску - чил мне твой

свычай и о - бы - чай, на - шла се - бе я дру - га по - мо - ло - же,

да над то - бой се - дым и на - сме - я - лась. И - щи се - бе хо -

зя - юш - ку дру - гу - ю по - луч - ше да по - чи - ще, а се - мя - ня снй.

Вера

27

май и стыди го-ло-ву!

Над.

Ах, Вера! Как у те-бя языки то по-вернул-ся на

*f dim* *p*

Над.

э-ту речь гре-хов-ную? Та-та-рин и тот сво-ей хозяйки не за-ре-жет, а твой И-

ван Се-менч вед кре-ще-ный. Ну... пригро-зит, по-сердится, по-ту-жит, да и прос-

Вера.

Над.

Не на-до мне про-щенья и ми-лостей! Я

ГИТ.

Вера.

му-жу не же-на и ни-ког-да же-ной е-му не бу-ду: люб-

лю дру-го го и лю-бо-ви э той муж и по-жем не

28

(обнимает Надежду)

вы-режет из сердца. Ох, не ко-ри, и

ты бы по-лю-би-ла, ко-гда-б е-му в не

доб-рый час по-на-лась на зор-кий глаз,

на-лась ко-во-е сло-во, и ты бы грех на ду-шу

при-ня-ла.

29 Вера.

*Poco piu lento. (Tempo I)*

Над. Не спрашивай, Надежда! а то язык отсохнет Я и в мо-  
 Да кто ж такой?

*Poco piu lento. (Tempo I)*

Вера.

лит.вах шо.по.том бо.юсь про.из.нес.ти же.лан.но.е сло.веч.ко, на.звать е.го по

Recit.

(хватает Надежду за руку)

и.ме.ни. По.слу.шай. Грех.го.во.рять да.и.мол.чать.нев.силу... Хот.ь.каз.нис.я.да

Вера.

выслушай

Так слушай же.

Над.

(припадает головой к плечу Веры)

Не бойся, я не стыжусь, я вышла из подростков.

30

Вера.

Moderato assai. ♩ = 96.

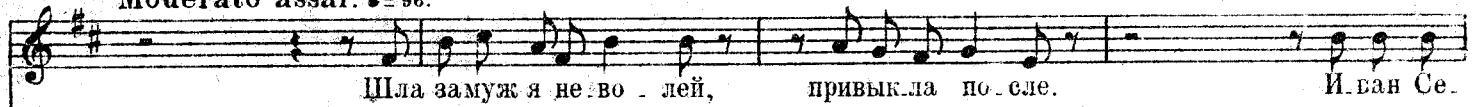

Moderato assai. ♩ = 96.

*p*

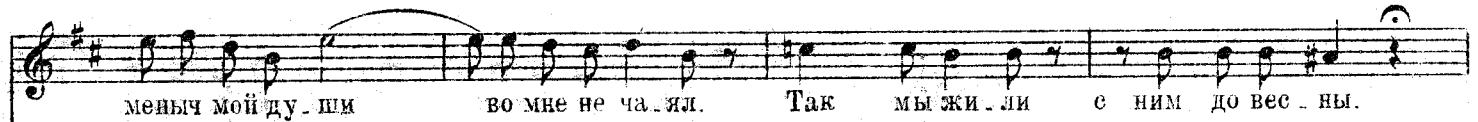

31 Poco piu animato.

Poco piu animato.

*p*

*pp* *f colla parte p*

Вера.  
*a tempo*

нец: Сло-ма-ли нем-цев, бог послал по-бе-ду, царь бу-дет в Пе-ков

*a tempo*

И на-ши с ним вернутся.

При-е-хал

*poco allarg*

32 **Темпо I.**

царь, верну-ли-ся и на-ши, а мужа нет. О-стал-ся на сто-ро-же

**Темпо I.**

*poco allarg*

под Ко-лы-ванью,

О-стал-ся слов-но не на-дол-го.

Вера.

Взяв де - вушек с со - бою, я пошла у - год - ни - кам не - черким поклониться

Вера

33 Lento.  $\text{♩} = 72$ .

Ты не была в мо - на - сты - ре? Ту - да до ро - га

Над.  
В пе - чер - ком? Нет, не бы - ла.

Вера.

ле - сом, а лес гу - стой, бе - ре - зы да о - си - ны пе - ре - пле - ли - ся, спу - тались вет -

вя - ми, как во - ло - са, а солнышко, как зай - чик, по - мо - ло - дым ку - стам пе - ре - бе -

Вера.

га.ет,мох,что ко.вершелковый под но.га.ми, авпере.ди деревья гуще гуще, темней тем

34

Allegro non troppo. ♩ = 112.

не.е: так к се бе и мр.нат. Вот слышится мне,буд.то бы ку.куш.ка ку.

Allegro non troppo. ♩ = 112.

ку.ет где.то, только далеко. Дай, ду.ма.ю, по.слу.ша.ю поближе, на

*poco riten.*

*f a piacere*

*poco piu largo*

дол.голь бог гре.хам моим по.тер.пит. А.ук.нула и по.бе.жа.ла дальше. На ту бе.

*poco riten.* *sf colla parte* *sf* *poco piu largo*

Вера.

Lento.

ду мо-я кукушка смолк-ла. Ку-да ид - ти не-знаю да и пол-но, по сто-ро-

Lento.

нам гляжу, и-щу до - ро-ги; Я крикну-ла, чу кто-то о - то-звал-ся.

Аио

Аио

35

non troppo.

Я на го-лос ско-рей бе-жать, бе-жать. Не из ле-су бе-гу, а прямо в лес Тру-

non troppo.

що - ба, глушь, а сучья, словно ру-ки, вот так те-бя за по-лы и хва-та-ют. Стра-х о-бу-ял, спо-

ткну-лась я, у-па-ла. Тут из о-чей и вы - ка-тил-ся свет.

cresc.

mf

f

dim.

Вера.

*Pin lento a piacere.*

Не страшен страх, а страшен грех, Надежда!

Над.

Как ты жива осталась! Слушать страх.

36

Вера.

*Andantino. ♩ = 88.*

Ну... что со мною было... я не знаю... Как сквозь про-

*Andantino. ♩ = 88.*

сонков, слышала: кричали, трубили в рог.

Очнула я поздно, уж сумерки...

Вера.

37

В ка\_ком то я шат - ре...

*f* *pp*

Гля - жу, ковер по\_дослан подо мною, а в го\_ловах камчат на - я подуш\_ка

*Poco animato.*

и пар\_че вой по\_пной я по\_крыта. Кру - гом со\_ба\_ки ла\_ют,

*Poco animato.*

*p*

ко - ни ржут, на - род гу - то\_рит.

38 Над.

Recit.

*a tempo* ♩=88.

Музыкальная запись с нотами и русскими текстами: *Чтож э-то та-ко-е? Бо-я-рчть о-хотились?*

Recit.

*a tempo* ♩=88.

Музыкальная запись для фортепиано, включающая ноты для правой и левой рук.

Вера

Музыкальная запись с нотами и текстом: *Он...*

Музыкальная запись с нотами и текстом: *Он... Приподня-ла я го-ло-ву, под-ходит. А*

39

Музыкальная запись с нотами и текстом: *ви-жу я, что из бо-я-р бо-я-рин, по ре-чи слышю: го-лос-так и лье-ся,*

что за о\_сан\_ка, что заросли плечи!.. Сказал он

*Roso animato*

мне: „Му\_же - ва\_я же - на, аль крас - на - я де -

ви - ца, от\_зо - ви - ся! Мы до дому про\_во\_дим! Я молчу. Сверкнул гла -

*mf* *p*

*a piacere*

за\_ми он и вышел вон, а там, уж как свез - ли ме\_ня до\_мой не

*colla parte*

40 Вера.  
Allegro non troppo. ♩ = 120.

Над. по-мню.

Ве-ра! Знаешь ли ты что? И я бы так же

Allegro non troppo. ♩ = 120.

На-дя! Да ты ска-жи ска-жи мне,  
по-лю-би-ла

Вера  
как же, как же не лю-бить-то? Ду-ша из те-ла

*cresc.*

рвет-ся... Ты по-слушай! (в смущении  
(слышен отдаленный звук труб) Что э-то?

*sfpp* *p*

прислушивается)

Над.

Вера.

тру-бы?

Пусть се-бе их тру-бят.

До -

The first system of the musical score features a vocal line in a soprano register and a piano accompaniment. The piano part consists of chords and arpeggiated figures. Dynamics include *p* and *pp*.

*ritard. poco*

*a tempo*

слушай лучше песенку мо - ю.

Просну-ла-ся я ночью на по-сте - ли.

41

*dolce*

Ще-мит мне серд-це сладко та-ково, по те-лу дрожь как искры присе-ка-ет. ко -

The third system shows the vocal line and piano accompaniment. The piano part has a more active accompaniment. Dynamics include *pp*.

*più forte*

*dolce*

са трещит, вер-тит-ся изго-ловье, в гла-зах кру-ги ог-не-вы-е пошли. Веко -

42

чи-ла я, о-кош-ко отво-ри-ла, грудь-ю всей взды-ха-я.

Ossia.

Ды-шу всей грудь-ю

**Poco animato.**

Вера.

А в са-ду

*animando*

ро - са ды - мит - ся и у - кро - пом

*animando*

пах - нет, а пол ок - ном в тра - ве по -

*cresc.*

*f*

43 *a piacere*

ет куз - не - чик. А он как тут да

*cresc. poco a poco*

*tr. 8: m. s. colla parte*

(lunga) a tempo

шась из-за угла, да пошептом промолвит: „Эх, молодка! А-ль лас - ковым глазком на нас не

tr. m.s. lunga p

вглянешь? А-ль бе - ло-ю ру-ко - ю не по-ма-нишь? Пуе - тилабы светелку!“

14 Я шатнулась и о косяк у -

f dolce mf

да - рилась плечем, а са - мо - е тря - сет, как в ли - хо - ман - ке.

mf

a piacere  
Сказать хотела: „о-тойди, проклятый!“ А молвила: „Вле - зай же что ль ско -

f p colla parte

45

(опускает голову на руки и плачет)

рей!"

Уж видно бог попутал за гре

*a tempo (poco animato)*

*f* *sf mf colla parte*

Tempo I. (Allegro non troppo)

(встает)

хи.

Да что тут!

(грубы слышнее. Надежда глядит в окно)

*p* *f*

Выр - вал серд - це мне из гру - ди, как из гнезда бес

*p* *cresc.*

крылу - ю касат - ку, у - да - рил о - земь да и прочь пошел.

*f*

46 Вера.  
Recit. (Ходит по светлице)

Же-ну завел, Настасье-ю зо-вут,

Ро-ма-новной по батьке вели-чают. Уж

*a tempo*  
яб е-ё, ле-бедку у-гос-ти-ла, да не до-ста-нешь

Вера. *sempre animando poco a poco* 47 *poco*  
руки коротки. Муж?  
Над. (Отскакивает в испуге от окна.)  
(Трубы еще ближе)  
О-ни, о-ни, Иван Семеныч скнязем у-бе-

Вера.

(Ломает себе руки)

Ма - туш - ка не  
 Над. ги, го - лу - бушка сес - три - ца! Я не пу - шу их.  
 (Бросается к сенной двери.)

(Бежит к двери налево)

выдай! Дай у - нес - ти мне Оленьку, у - бьет!  
 Ско -

**Allegro animato.** ♩ = 132.  
Вера.

(Сенная дверь растворяется; на пороге показываются бояри Шелого и князь Токмаков, оба в кольчугах и шлемах.)

Над. О - ставь,  
 рей, ско - рей! Во - ро - та от - во - ри - ли! Ско - рей! И - дут по лест - ни - це. Ско -  
 Кн. Токмаков.

Бояр. Шелого.

Здо -

**Allegro animato.** ♩ = 132.  
(Трубы у самых ворот)

Здо -

СЦЕНА III.

Вера.

48 *Listesso tempo.*

(Стоит у боковой двери в беспамятстве, как бы заслонив дорогу мужу)

О - ставь!

Надежда

рей, ско-рей!

Кн. Токмаков.

ро - во!

Вояр. Шелога.

(Снимает шлем)

ро - во! Дорогих гостей не ждали?

*Listesso tempo.*

48

Б. Шел.

Аль му - жа не при -

зна - ла?

Знать с кем - ца ми и сам я все м - цем

В. Шел

стали. Здо - ро - во Ве - - - ра,

*mf*

дай по - це - ло - вать - ся, ка - жи - - ся

*mf*

Вера. (отскакивает от него) Не тронь не  
 В. Шел. (хочет ее обнять) год про - ма - я - лись сто - бой!

*cresc.* *f*

49 *animando poco a poco*  
 тронь ре-бен - ка!  
 На - ше мес - то свя - то! Ре-бен - ка?

*mf animando poco a poco f*

Вера. (отбегает к окну)

Б. Шел. О - той - ди!

как ре - бен - ка?

Вера. Animato.

В о - кош - ко ки - нуть!

Б. Шел.

Гос - - - по - ди по - ми - - луй! Не

уж - то я на смерт - ный грех я - вил - ля?

Над.

(падает на колени)

В. Шел. *sf* *ff* *p* Мой!

Же - на!.. а чей ре - бенок а тот?

50 ЗАНАВЕС (опускается медленно) *Animato assai.* ♩-152.

*cresc.* *ff* *stringendo* *sf* *sf* *Fine.*