НЕЗАБУДОЧКА

Слова П. ВЯЗЕМСКОГО

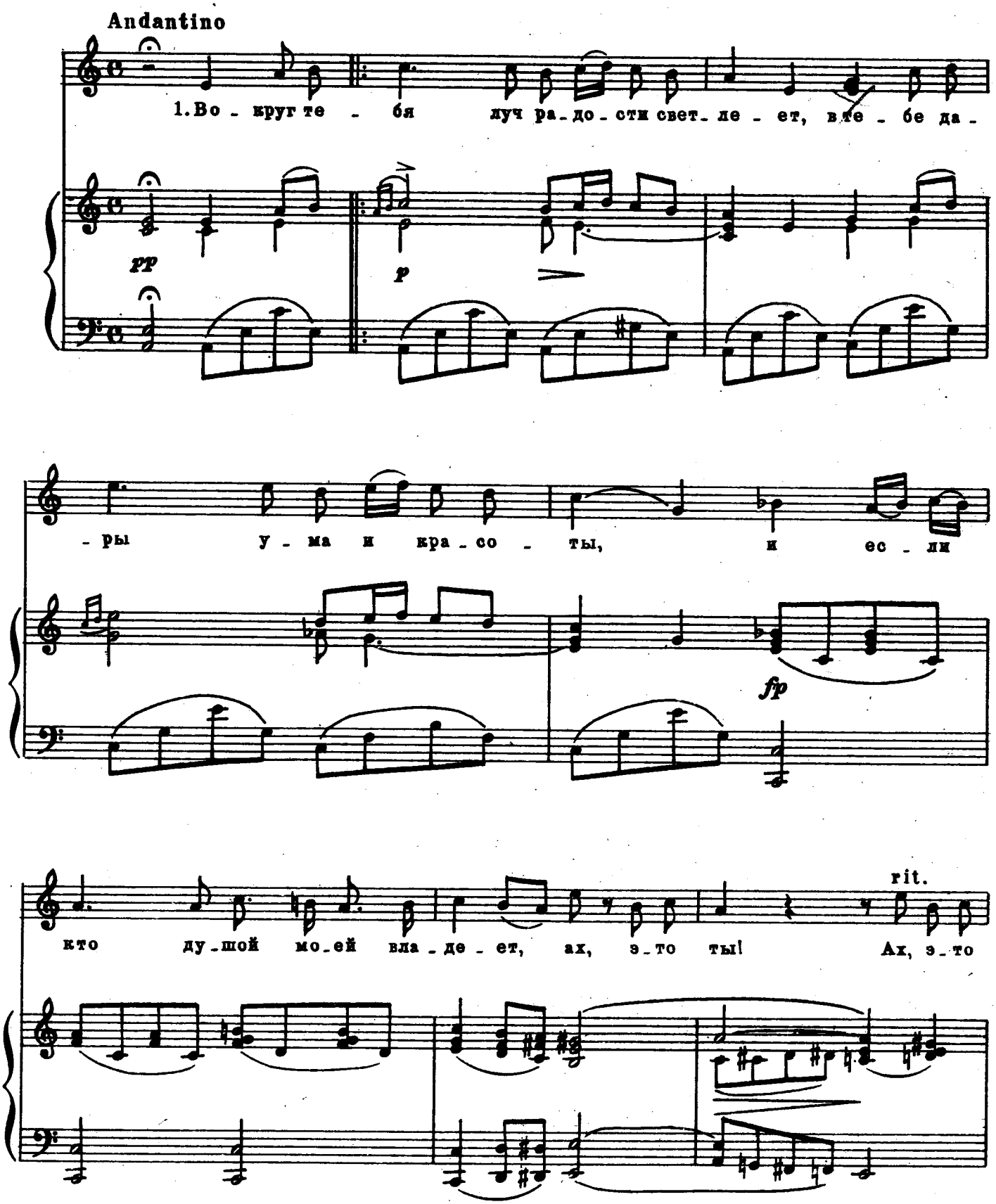

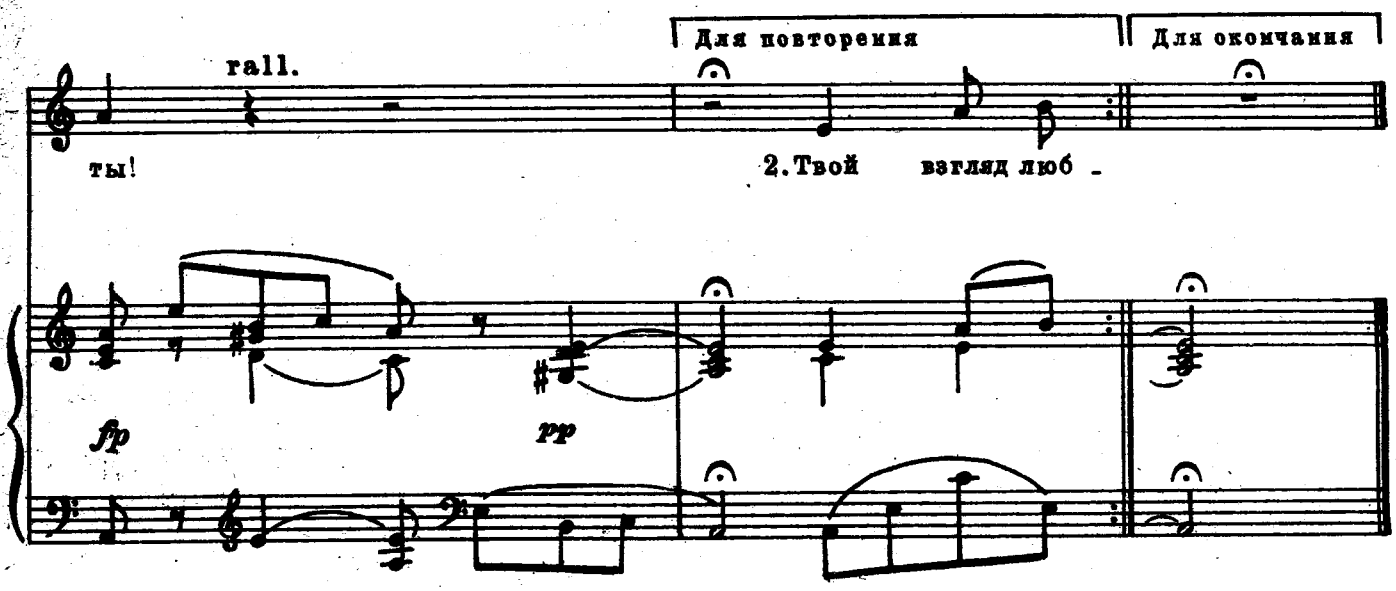

2. Твой взгляд любви нас покоряет воле,
Тебя узнать есть полюбить тебя;
Но если кто пленен тобой всех боле —
Так это я!

3. Как мотылек, я, верный лишь веселью,
Любил порхать с изменой на цветы —
Теперь одна лишь моих мыслей целью —
И это ты!

4. Скажи: люблю! К чему мне блага света!
Скажи: люблю! Кто счастливей меня!
Но если кто страдает без ответа —
Ах, это я!