ПРОЩАНИЕ С СОЛОВЬЕМ

Слова Н. КАШИНЦОВА

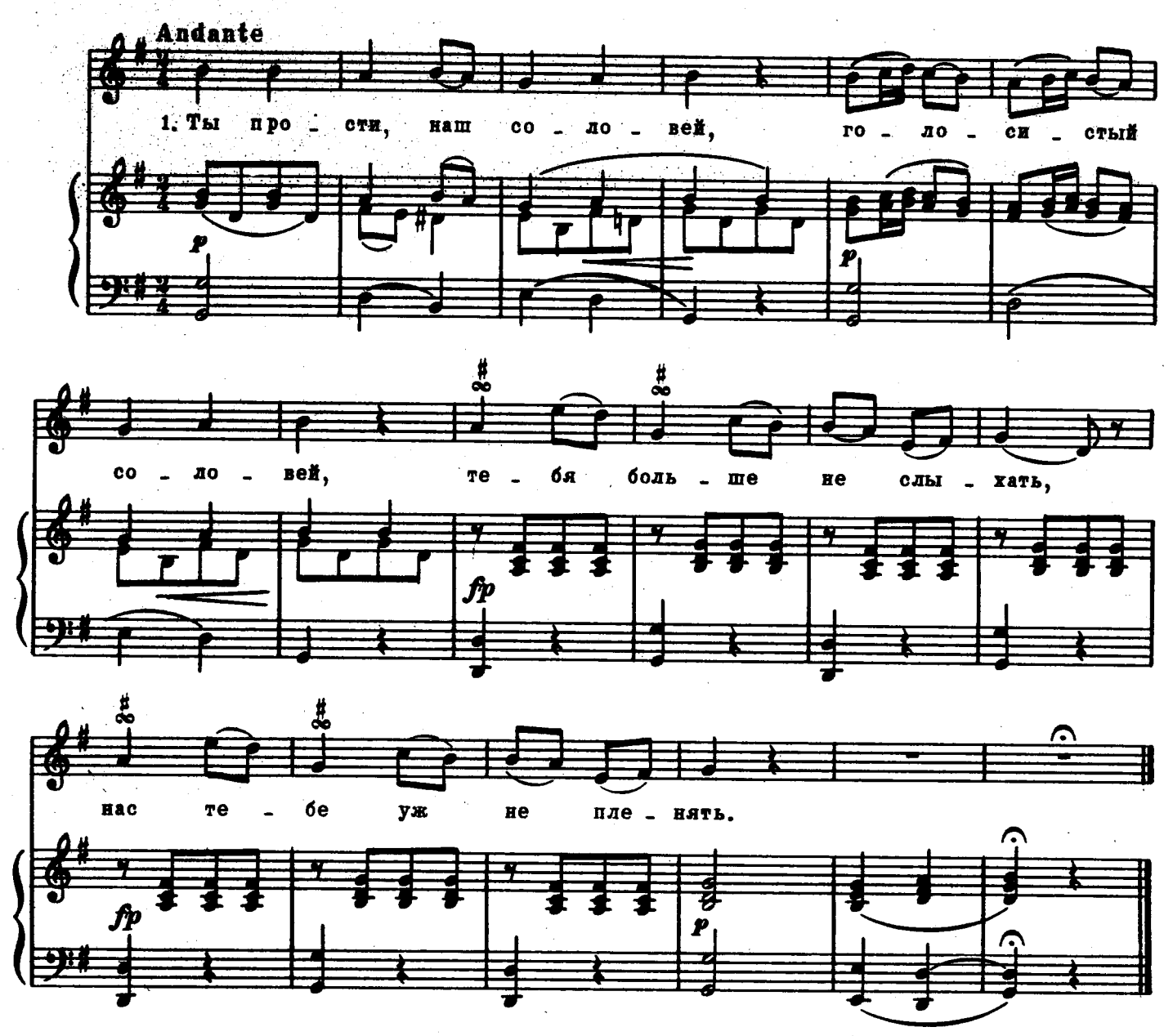

2. Не от лютыя зимы,
Соловей, несешься ты,
Не веселый край сманил,
Но злой рок тебя сгубил.

3. Твоя воля отнята,
Крепко клетка заперта,
Ах! Прости, наш соловей,
Голосистый соловей!

4. Песню нам прощальну спой;
Пусть волшебный голос твой
Перелетом ветерка
Нас пленит издалека.