

КАНАРЕЙКА

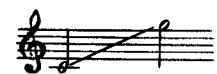

Слова Л. МЕЯ

Соч. 25, № 4

Moderato

mf espress. *dim.*

p

semplice *rit.* *a tempo*
 Го_во_рит сул_тан_ша ка_на_рей_ке; „Птич_ка! луч_ше
 вте_ре_ме вы_со_ком ще_беть и пе_сни петь Зю_лей_ке,

вте_ре_ме вы_со_ком ще_беть и пе_сни петь Зю_лей_ке,

чем пор_хать на За_па_де дале_ком?

Спой же, спой же мне про за_мо_ре, пе_вич_ка, спой же, спой же мне про

grazioso

За_пад, не_по_сед_ка! Есть ли там та_ко_е не_бо, птич_ка?

Есть ли там та - кой га - рем и клет - ка? У ко - го там

più f

столь - ко роз бы - ва - ло? У ко - го из ша - хов есть Зю - лей - ка

più f

и поднять ли так ей по - кры - ва - ло? Эй вот - вет ще - бе - чет ка - на - рей - ка:

p

mf

„Не про-си с ме - ня за - мор-ских пе - сен, не бу - ди тос -

p

cresc.

- ки мо - ей безнуж-ды: твой га-рем по на-шим пе - сням те-сен,

cresc.

f

и сло-ва их о - да - лис - кам чужды... Ты в ле - ни - вой

f

дре-ме рас-це-та - ла, как и вся кру - гом те-бя при-ро - да,

p
и не зна - ешь, да-же не слы-ха - ла, что у пе - сниться се-стра-сво-бо - да."

p *pp*

The fourth system concludes the musical score. It features the vocal line and piano accompaniment. The piano accompaniment has some sustained notes and rests.