

ЛЕГЕНДА

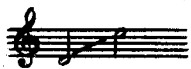

Слова А. ПЛЕЩЕЕВА

Соч. 54, № 5

Moderato

mf *p* *mf* *p*

Был у Хри_ста - мла - ден - ца сад, и мно - го роз взра - стия он

p

в нем. Он три_жды в день их по - ли - вал, чтоб сплестьве.

mf *p* *mf*

- нок се_ бе по_ том. Ког_ да же ро_ зы рас_ цве_ ли, де_

p *p*

- тей ев_ рей_ ских со_ звал он; о_ ни со_ рва_ ли по цвет_

f

- ку, и сад был весь о_ пу_ сто_ шен. «Как ты спле_ тешь те_ перь ве_

p *mf* *p*

- нок? В тво_ ем са_ ду нет боль_ ше роз!» «Вы по_ за_ бы_ ли, что ши_ пы

tr

о_ста_лись мне », - ска_ зал Хрис_ тос. И из ши_ пов о_ ни спле_

p

tr

f

- ли ве_ нок ко_ лю_ чий для не_ го, и кап_ ли

mf

p

tr

f

кро_ ви вме_ сто роз че_ ло у_ кра_ си_ ли е_ го.

mf

tr

mf

dim.
