Евлалии Павловне Кадминой

СТРАШНАЯ МИНУТА

Слова N. N. [П. И. ЧАЙКОВСКОГО]

Соч. 28. № 6

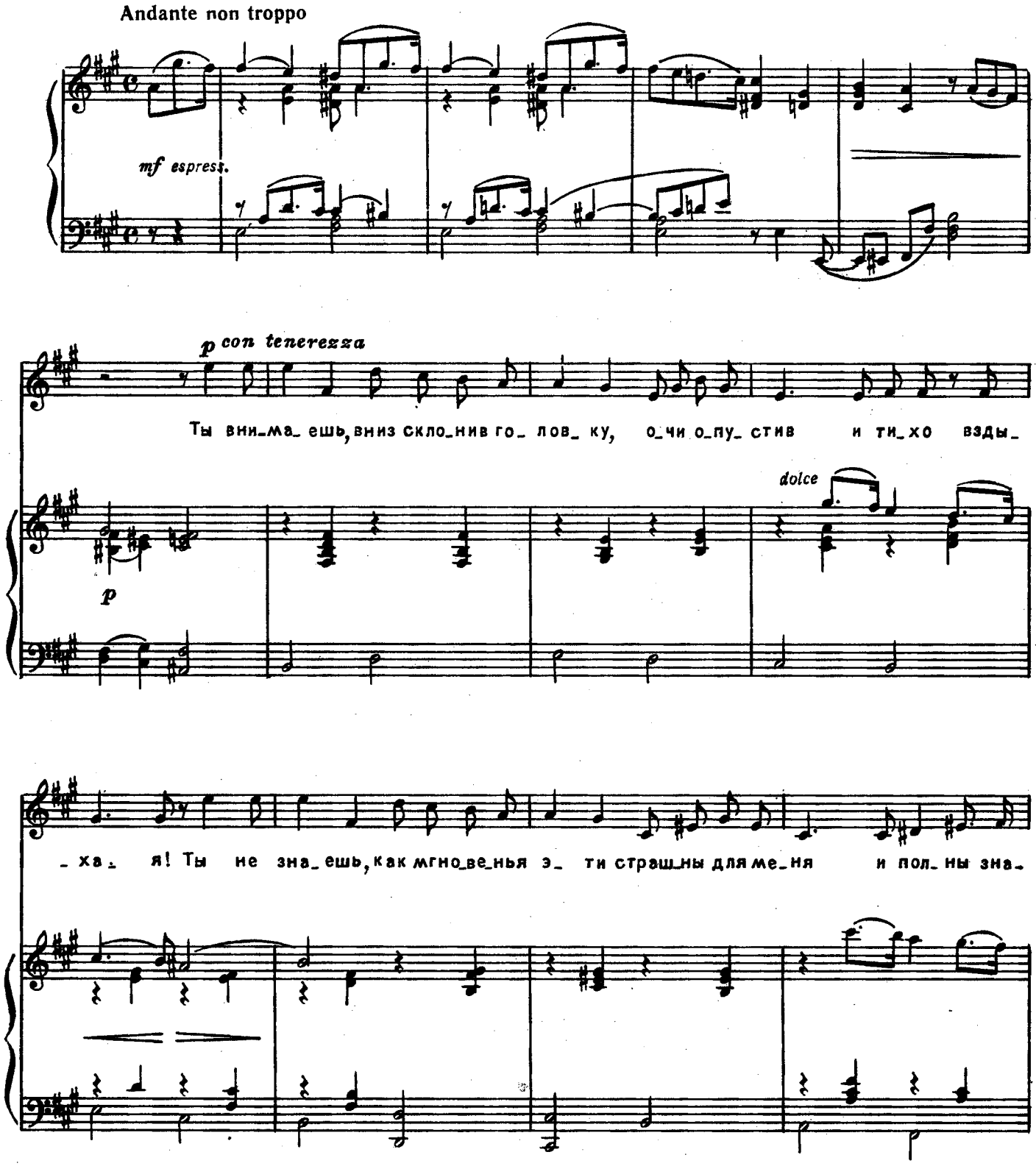

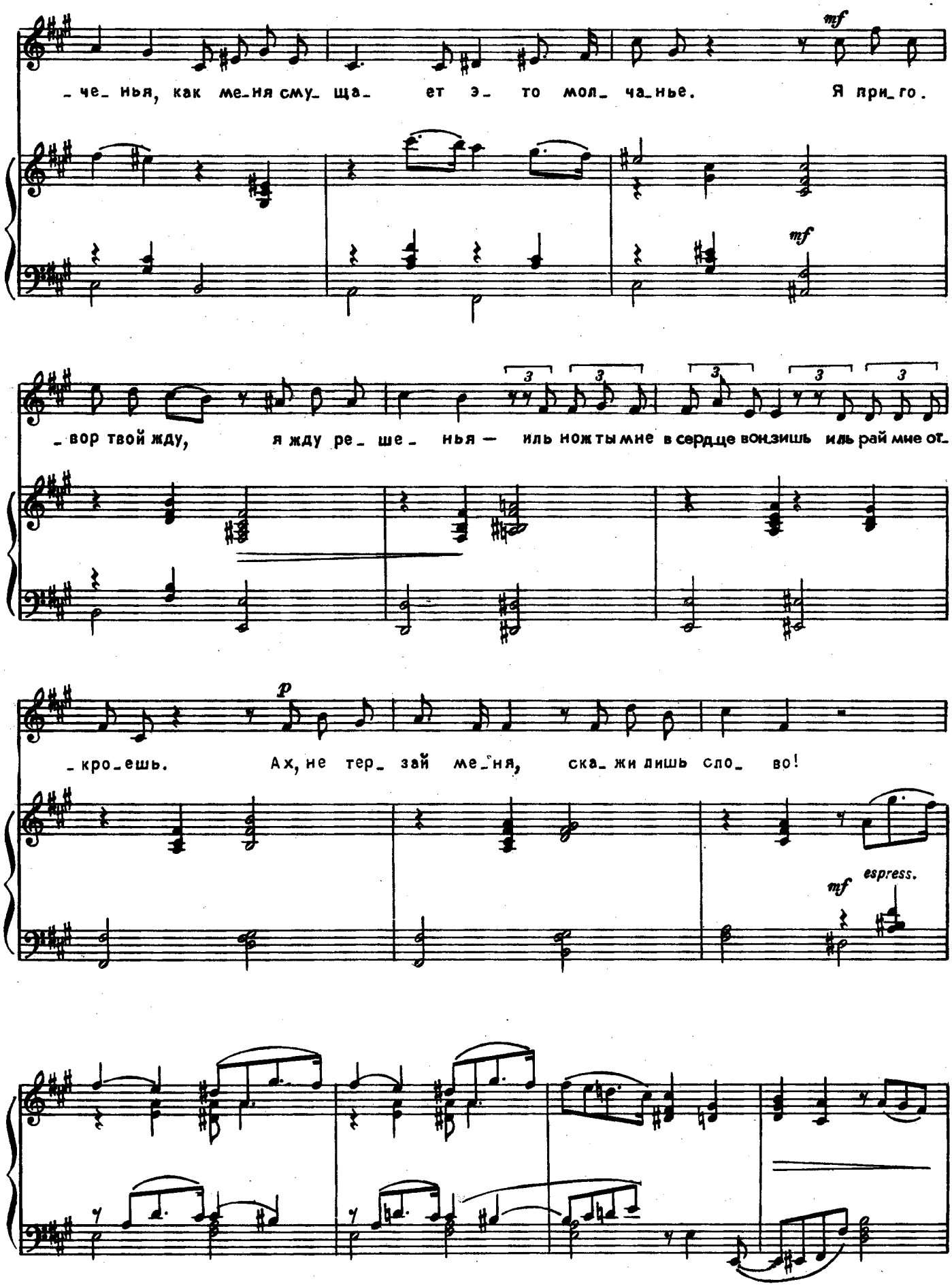
mf
_ че_ нья, как ме_ня сму_ ща_ ет э_ то мол_ ча_нье. Я при_го.
mf
_ вор твой жду, я жду ре_ ше_ нья — иль нож ты мне в сердце вонзишь иль рай мне от_
3
p
_ кро_ешь. Ах, не тер_ зай ме_ня, ска_ жи дишь сло_ во!
mf
espress.

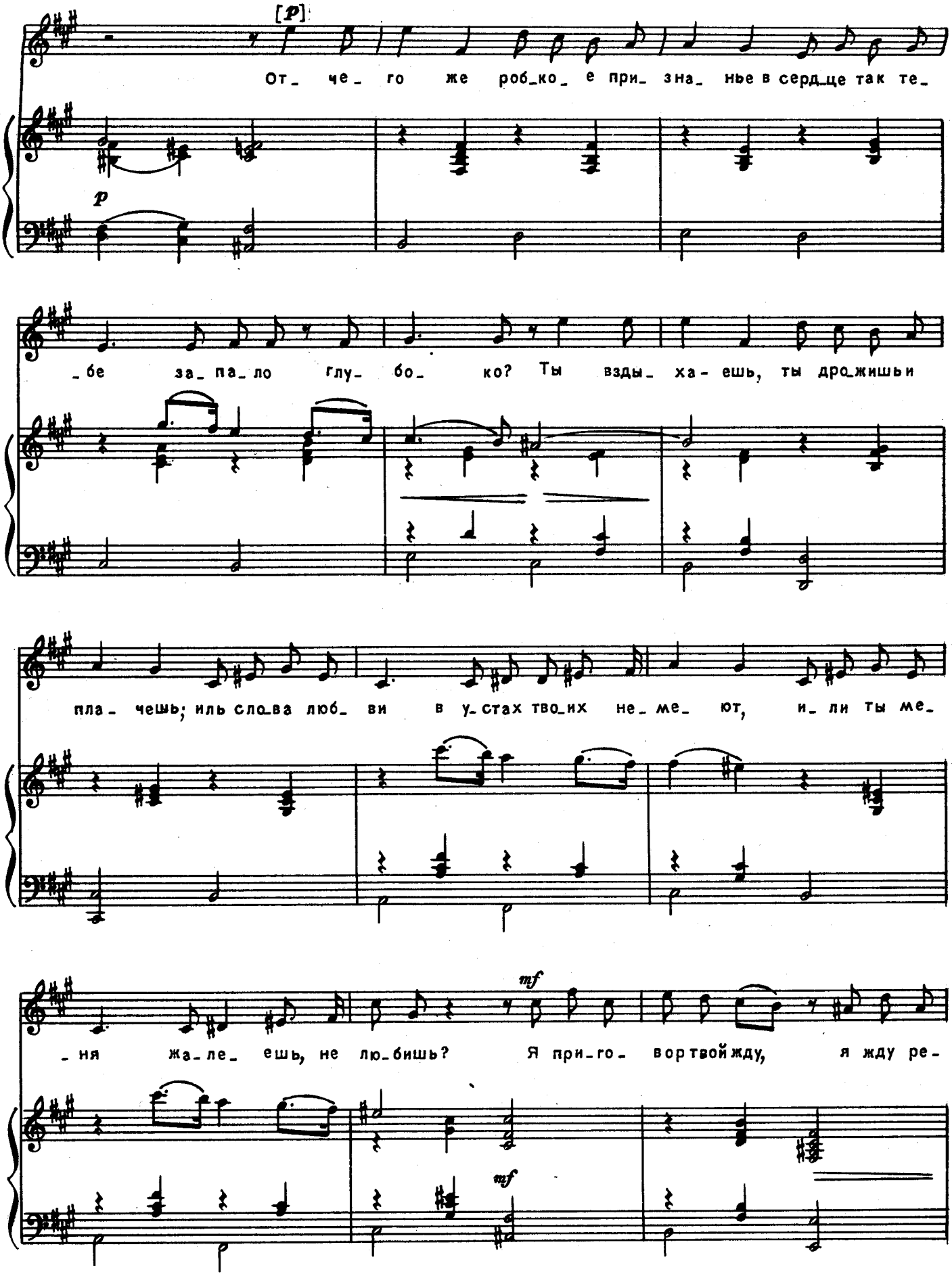
[p]
От_ че_ го же роб_ко_ е при_ зна_ нье в серд_це так те_
p
_бе за_ па_ло глу_ бо_ ко? Ты взды_ ха_ ешь, ты дро_жишь и
пла_ чешь; иль сло_ва люб_ ви в у_стах тво_их не_ ме_ ют, и_ ли ты ме_
mf
_ня жа_ле_ ешь, не лю_бишь? Я при_го_ вор твой жду, я жду ре_
mf

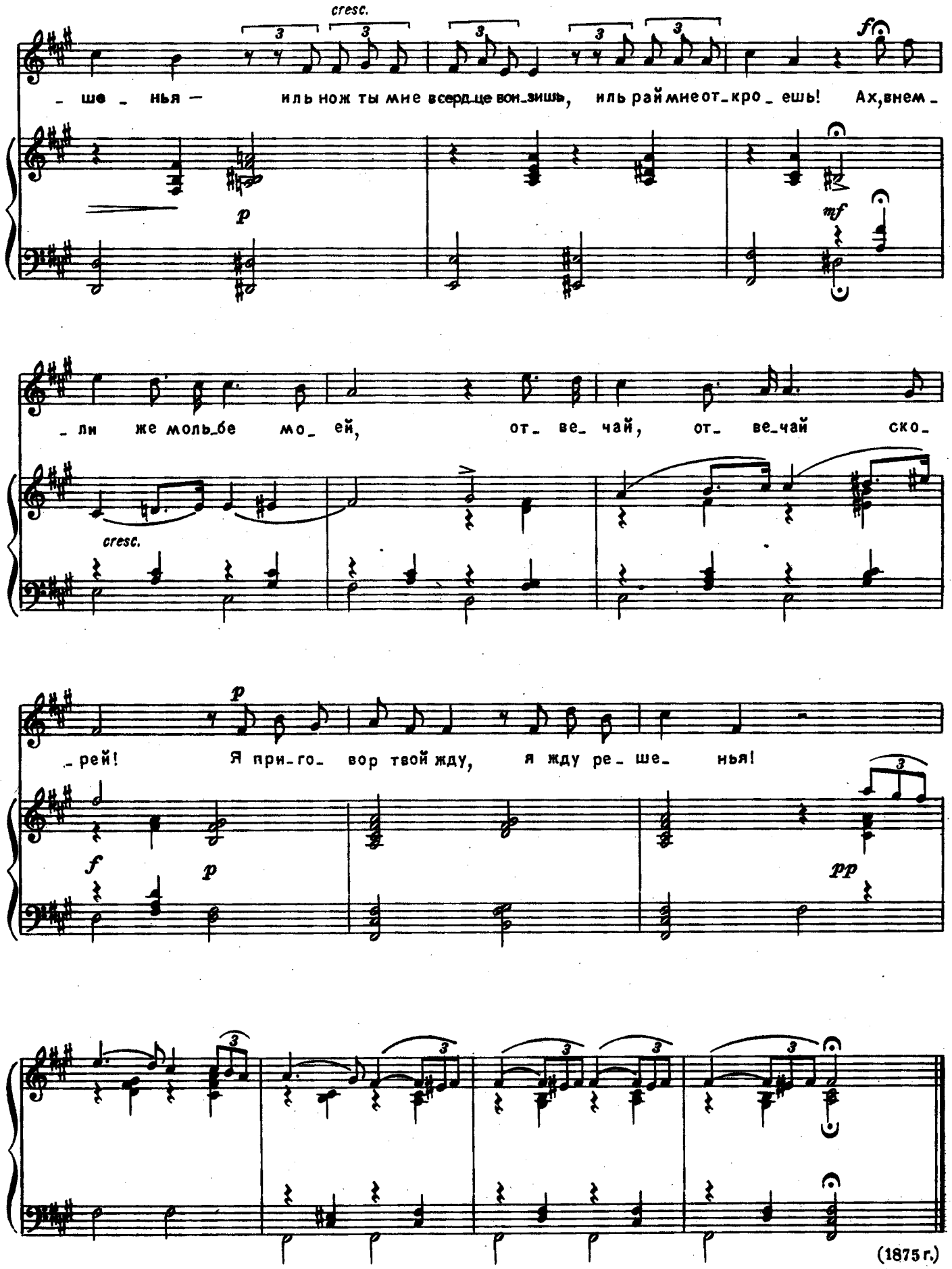
cresc.
_ ше _ нья — иль нож ты мне всерд_це вон_зишь, иль рай мне от_кро_ешь! Ах, внем_
_ ли же моль_бе мо_ ей, от_ ве_ чай, от_ ве_чай ско_
cresc.
_ рей! Я при_го_ вор твой жду, я жду ре_ ше_ нья!
(1875 г.)