Любовь

Kjærlighed

Слова Х.К.АНДЕРСЕНА
Digte af H. C. ANDERSEN
Перевод А. Ефременкова

Op. 15, № 2

Andantino

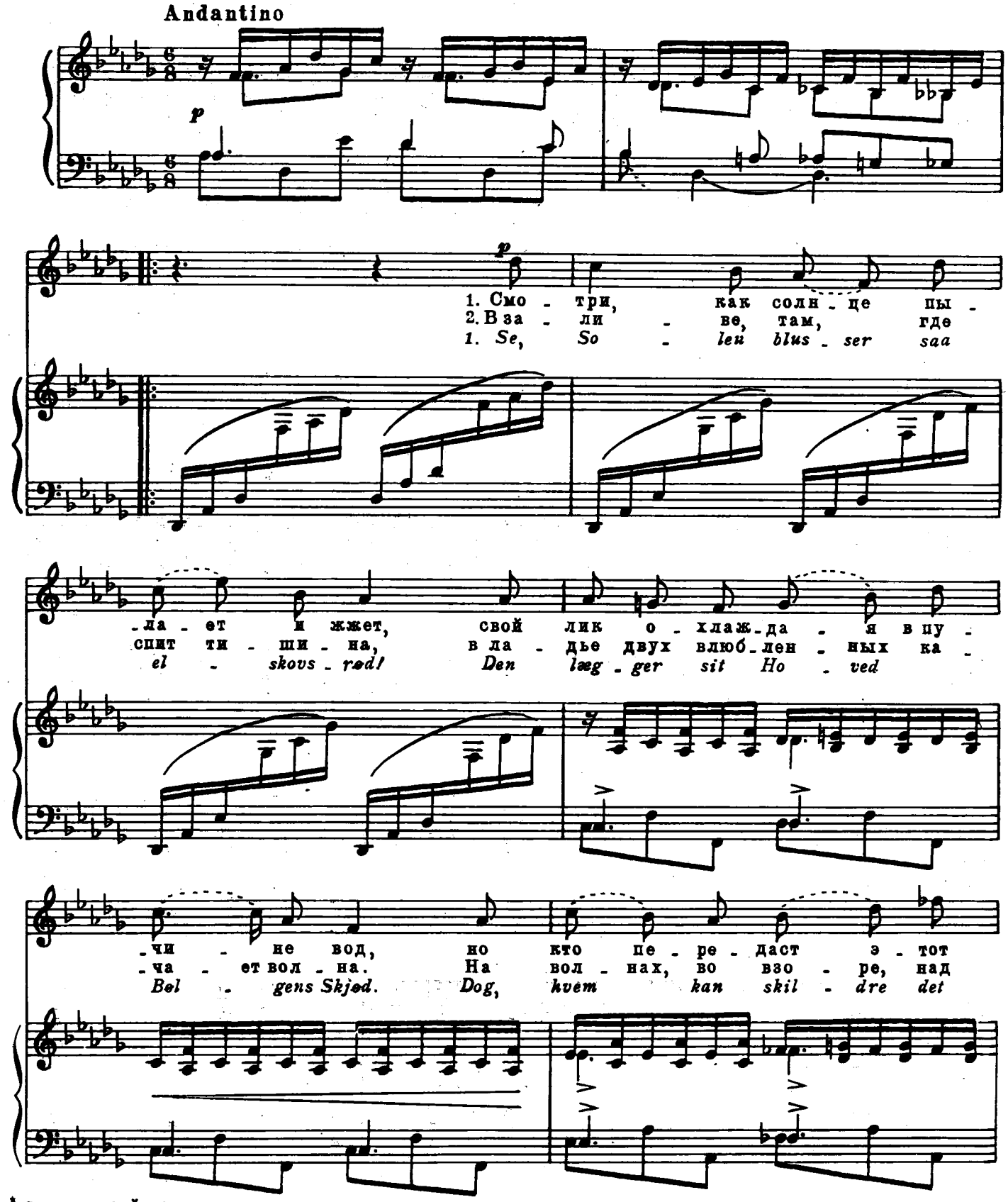

* Сокращенный перевод.

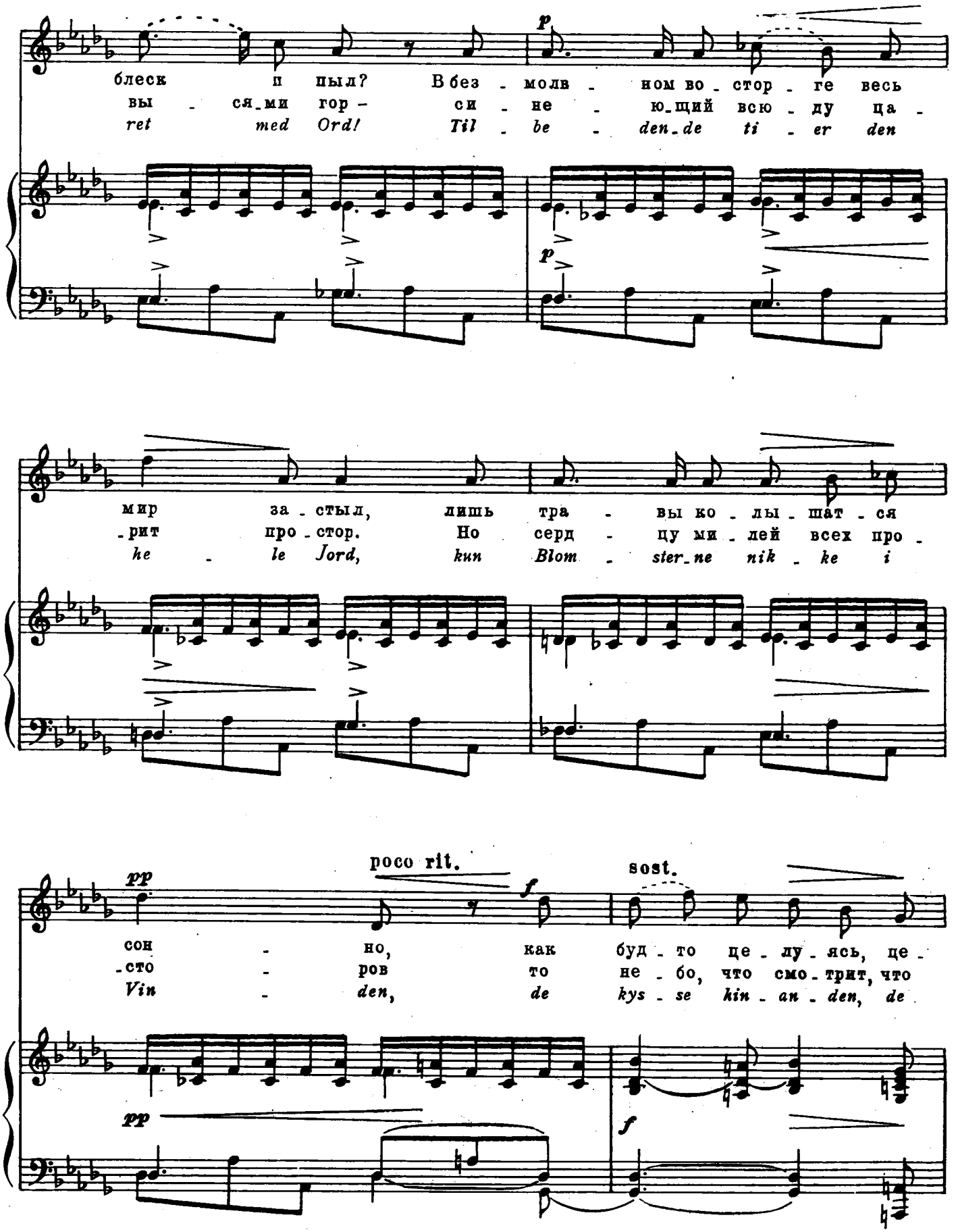
p
блеск и пыл? В без - молв - ном во - стор - ге весь
вы - ся - ми гор - си - не - ю - щий всю - ду ца -
ret med Ord! Til - be - den - de ti - er den
p
мир за - стыл, лишь тра - вы ко - лы - шат - ся
- рит про - стор. Но серд - цу ми - лей всех про -
he - le Jord, kun Blom - ster - ne nik - ke i
pp
poco rit.
f
sost.
сон - но, как буд - то це - лу - ясь, це -
- сто - ров то не - бо, что смо - трит, что
Vin - den, de kys - se kin - an - den, de
pp
f

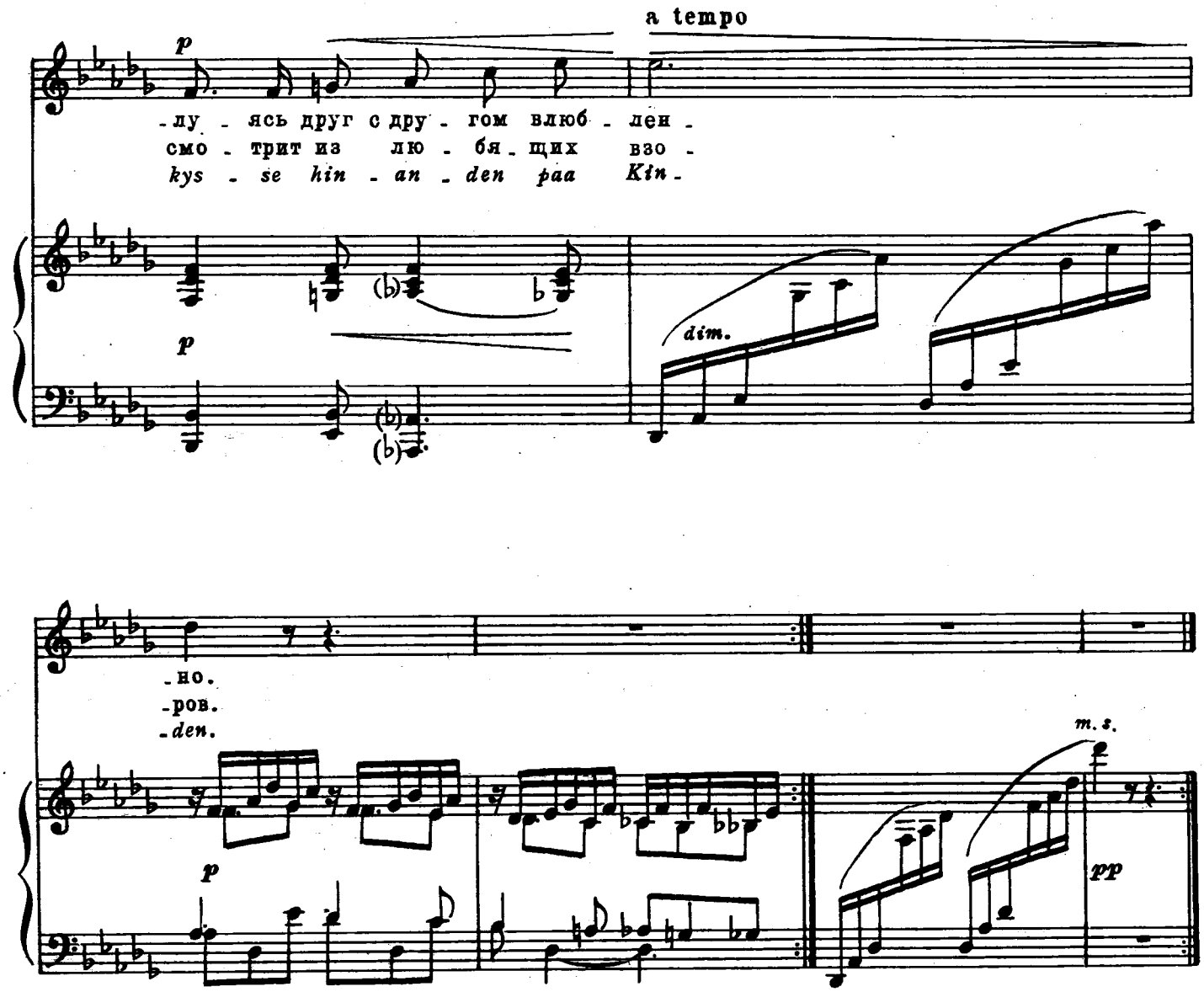

2. I Bugten hist, hvor Sivene gro,
der gynger i Baaden de elskende to;
i Havet, i Øjet og højt i det blaa,
alle tre Steder jo Himlen staa,
men allerherligst blandt disse
er Øjets Himmel tilvisse.

3. Den Himmel ejer det reneste Blaa,
og Tankerne der som Stjerner staa;
der skuer man klart i Aandernes Land,
man føler sig Barn, og dog en Mand,
hver Tanke mod Himlen sig taber,
og Hjertet tror paa sin Skaber.