

ДЕЙСТВИЕ ПЕРВОЕ

ДЕЙСТВИЕ ПЕРВОЕ

Картина I

Ночь. Келья в Чудовом монастыре

37 *Molto andante.* $\text{♩} = 66$

ЗАНАВЕС (Пимен пишет перед лампадой. Григорий спит)

pp

ПИМЕН

(Приостанавливается)

Еще од-но послед-нее ска-за-нье, и ле-то-пись о-

38

dim.

p

ПИМЕН

(Пишет)

-кон-че-на мо-я.

О-кончен труд, за-вещанный от бо-га мне, грешному.

p

p

ПИМЕН

(Приостанавливается)

Не да ром

39

ПИМЕН

многих лет сви-де-те-лем гос-подь ме-ня по-ста-вил. Когда-ни-будь мо-

mf

ПИМЕН

-нах тру-до-лю-би-вый найдет мой труд у-серд-ный, бе-зы-мян-ный:

p

ПИМЕН

за_све_тит он, как я, сво_ю лам_па - ду и, пыль ве_ков от

ПИМЕН

хар_тий о_трях_нув, прав_ди_вы_е ска_за_нья пе_ре - пи - шет, да

ПИМЕН

ве - да_ют по_том_ки пра_во - слав - ных зем_ли род - ной ми_нув_шу_ю судь -

ПИМЕН

40

-бу.

Poco più mosso. $\text{♩} = 80$

ПИМЕН

На ста_ро_сти я сыз_но_ва жи_ву. Ми_

ПИМЕН

-нув_ше_е про_хо_дит пре_до мно_ю, вол_ну_я_ся, как мо_ре - о_ки_ан...

ПИМЕН

Дав_но ль о_но не_слось, со_бы_тий пол_но!

The third system features a more complex piano accompaniment with dense arpeggiated patterns in both hands. The vocal line has a few rests, allowing the piano part to take the lead. The overall mood is one of intense, rhythmic activity.

ПИМЕН

Те_перь о_но спо_кой_но и без_молв_но...

ПИМЕН

Andante molto. (Tempo I) ♩ = 66

*)

Од-на-ко бли-зок день...

41

p

ПИМЕН

Лам-па-да до-го-ра-ет...

Clar.

pp

p

ПИМЕН

Е-ще од-но по-след-не-е ска-за-ние...

pp

V-c.

pp

*) В партитуре *mi* (вместо *fa*). [ПРИМЕЧАНИЕ РЕДАКТОРА ИЗДАНИЯ 1939 г.]

42

Listesso tempo

Тенора *pp*

Музыкальная партитура для тенора и хора. Тенорная партия (Tenora) и хор (ХОР (Монахи за сценой)) играют в 4/4 такте. Музыкальная партия басов (Басы) также присутствует. Динамика *pp*.

Бо - же креп - кий пра - вый, вне - мли ра - бам тво -

42

Listesso tempo

sempre pianissimo

Партитура для фортепиано. Музыкальная партия фортепиано (Piano) играет в 4/4 такте. Динамика *sempre pianissimo*.

Музыкальная партитура для тенора (Т.) и баса (Б.). Тенорная партия (Т.) и басовая партия (Б.) играют в 4/4 такте. Динамика *p*.

- им, - мо - ля - щим - тя! Дух же -

ГРИГОРИЙ (Пробуждается)

Музыкальная партитура для Григория (Григорий). Музыкальная партия Григория (Григорий) играет в 4/4 такте. Динамика *poco cresc.*.

Все тот же сон!... В тре - тий раз все тот же сон!

- муд - рк - я лу - ка - вый от - же - ни от чад тво -

ГРИГ.

Не - от - вяз - ный, про - кля - тый сон!...

Т. *ppp*

Б. *ppp*

- их, ве - ря - щих ти!

ГРИГ.

А ста - рик си - дит да пи - шет,

43

ГРИГ.

Roco più mosso. ♩ = 30

и дре - мо - той, зная, во всю ночь он не смы - кал о - чей.

Об., Clar., Cor.

p

ГРИГ.

Как я лю - - блю е - го сми - рен - ный, вид, ко - гда, ду -

44

ГРИГ.

- шой в ми - нув - шем по - гру - жен - ный, спо - кой - ный, ве - ли -

ГРИГ.

Andante molto. (Tempo I) ♩ = 66

- ча - вый, он ле - тапись свою... Благо - сло - ви ме - ня, честной о -

ПИМЕН

Про - снулса, брат ?

Andante molto. (Tempo I) ♩ = 66

ГРИГ.

-тец.

ПИМЕН (Встает и благословляет) *dim.*

Бла-го-сло-ви-те-бя-го-сподь-и-днесь,и-при-сно,и-во-ве-ки.

ХОР (Монахи за сценой)

Альты *pp* *ppp*
Бо-же,бо-же мой,вску-ю о-ста-вил мя!

Тенора *pp* *ppp*
Бо-же,бо-же мой,вску-ю о-ста-вил мя!

Басы *pp* *ppp*

Clar. *pp*
Fag. *pp*

ГРИГ.

Ты все пи-сал и сном не по-за-был-ся.

ГРИГ.

Animato

А мой по-кой бе-сов-ско-е меч-та-нье тре-во-жи-ло,и враг ме-ня му-тил.

Ob.,V-ni *p* *cresc.* *sf*

Allegro moderato. ♩ = 100

ГРИГ.

p

cresc.

Мне сни_лось: лест_ни_ца кру_та - я ве - ла ме_ня на баш_ню.

45

Allegro moderato ♩ = 100

p

cresc.

mf

ГРИГ.

С вы_со_ты мне ви_делась Мо_сква, -

Что му_ра -

f *trem.*

ГРИГ.

- вей_ник, на - род внизу на пло_щади ви_пел и на ме -

ГРИГ.

- ня у_ка_зы_вал со сме_хом.

И стыд - но мне, и страш - но ста - но - ви - лось и, па - да - я стрем - глав,

ГРИГ.

46

я про - бу - ждал - ся.

ПИМЕН *Meno mosso. ♩ = 80*

Мла - да - я кровь и - гра - ет.

46

dim. *p* *lunga assai* *p*

ПИМЕН

Сми - ряй се - бя мо - лит - вой и по - стом, — и сны тво - и ви - де - ний

p *pp*

ПИМЕН

Poco più mosso. ♩ = 92

лег - ких бу - дут пол - ны. До - ны - не, ес - ли я, не - воль - но - ю дре -

pp

ПИМЕН

мо-той о-бес-си-лен, не со-тво-рю мо-лит-вы дол-гой к но-чи, мой

ПИМЕН

ста-рый сон не тих и не без-грешен. Мне чу-дятся то буйные пи-ры, то

ПИМЕН

схват-ки бо-е-вы-е, бе-зум-ны-е по-

ГРИГ.

47

Как ве-се-ло про-вел сво-ю ты мла-дость! Ты во-ле-

ПИМЕН

-те-хи ю-ных лет...

47

ГРИГ.

- вал под баш_ня_ми Ка_за_ни, ты рать Лит_вы при Шуй_ском от_ра_

ГРИГ.

_жал, ты ви_дел двор и роскошь И_о_ан_на. А я от от_ро_че_ских

ГРИГ.

лет по ке_ли_ям ски_та_юсь, бед_ный и_нок. За_чем и мне не

ГРИГ.

те_шить_ся в бо_ях? Не пи_ро_вать за цар_ско_ю тра_пе_зой?

ПИМЕН

48

Не се_туй, брат, что ра_во грешный свет по_ки_нул. Верь ты мне: нас

ПИМЕН

Moderato assai. $\text{♩} = 80$

из_да_ля пле_ня_ет рос_кошь и жен_ска_я лу_ка_ва_я лю_бовь. По_

A

ПИМЕН

-мы_сли, сын, ты о ца_рях вели_ких; кто вы_ше их? и что_же:

*) В редакции 1896 г. Н. А. Римский-Корсаков сократил дальнейшие 64 такта, заменив их следующими 8-ми тактами:

ГРИГОРИЙ

ПИМЕН

Дав_

ка_ва_я лю_бовь.

При исполнении по сокращенной редакции продолжать от знака § на стран. 78.

ПИМЕН

о как ча - сто, ча - сто о - ни сме - ня - ли свой по - сох цар - ский, и пор -

cresc.

ПИМЕН

- фи - ру, и свой ве - нец рос - кош - ный на и - но - ков кло - бук сми -

pp
dimin.
pp

ПИМЕН

- рен - ный и в ке - ли - и свя - той ду - шо - ю от - ды - ха - ли...

mf

ПИМЕН

В Здесь, в э - той са - мой ке - лье (в ней жил то - гда Ки - рилл мно - го - стра - дальный, муж

p
pp

П.И.М.

пра-вед-ный) здесь ви-дел я ца-ря. За-дум-чив, тих, си-

П.И.М.

-дел меж на-ми Гроз-ный, и ти - хо речь из уст е - го ли-

П.И.М.

-ла-ся, а во - чах е - го су - ро-вых рас - ка-я - нья сле-за дро-

П.И.М.

-жа-ла... и пла - кал он... А сын е - го Фе - о - дор!

П.И.М.

Он царские чер-то-ги пре-о-бра-тил в молитвенную ке-лю:

П.И.М.

бог возлюбил сми-ре-ние царя, и Русь приемво сла-ве без-мя-теж-ной у-

П.И.М.

-те-ши-лась. А в час е-го кон-чи-ны свер-ши-ло-ся не-слыханно-е чу-до!

П.И.М.

Па-ла-ты ис-пол-ни-лись бла-го-у-ха-нья...

ПИМ.

и лик е - го, как солн - це, про-си-ял!.. Уж не ви -

Тимп.

ПИМ.

-дать та-ко-го нам ца-ря! Про-гне-ва-ли мы бо-га, со-гре-ши-ли, вла-

E

mf *p* *cresc.*

ПИМ.

(Глухо)

ГРИГОРИЙ
Moderato. ♩ = 62

-ды-ко-ю се-бе ца-ре-у-бий-цу на-ре-кли. Дав-

sf *p*

ГРИГ.

-но, чест-ной о-тец, хо-те-лось мне те-бя спро-сить, ка-ких был лет ца-

p

* При отдельном исполнении оканчивать здесь, прибавляя до-минорный аккорд (piano).
[ПРИМЕЧАНИЕ ИЗДАНИЯ 1908 Г.]

ГРИГ.

49

-ре-вич у-би-ен-ный?

ПИМ.

Он был бы твой ро-вес-ник и цар-ство-вал.

49

ПИМ.

Но бог судил и-но-е.

Бо-ри-са преступ-леньем во-пи-

ПИМ.

-ю-щим за-клю-чу я ле-то-письво-ю.

Брат Гри-го-рий! Ты

ПИМ.

гра-мо-той свой ра-зум про-све-тил.

Те-бе мой труд пе-ре-да-ю...

О-

П.И.М.

- пи_сы_вай, не мудрству_я лу - ка - во, все, че_му сви - детель в жиз_ни буд_ешь:

П.И.М.

вой_ну, иль мир, у_пра_ву го_су_да_рей, про-

Cornet

p *mf*

simile

П.И.М.

- ро_че_ства и зна_меня небесны... (Встает и гасит лампаду)

А мне по_ра, по_ра уж отдох_нуть...

p *pp*

П.И.М.

Adagio. ♩ = 54 (Прислушивается к колоколу)

Зво_нят к за_ут_ре_ни...

50

Clar., Fag.

pp

Тамтам*) (за сценой)

*) При исполнении с фортепиано удары тамтама следует заменять нотой *cis* контр-октавы.

ПИМ.

Бла-го-сло-ви, го-сподь, сво-их ра-бов. По-дай ко-стыль, Гри-го-рий.

ХОР (Монахи за сценой)

Альты *pp*
По - ми - луй нас, бо - же, по - ми - луй нас, все - бла - гий!

Тенора *pp*

Басы *pp*

(Григорий провожает Пимена и по уходе его остается у двери)

А. *ppp*
От - че наш все-дер-жи-тель, бо-же веч-ный, пра-вый, по - ми - луй нас.

Т. *ppp*

Б. *ppp*

trem.
fp

ГРИГ.

Poco più mosso. (Molto andante) ♩=66

Бо-рис, Бо-рис! Все пред то-бой тре - пе - щет. Ни-кто не оме-ет и на -

51

cresc. molto

f

dim.

p

ГРИГ.

- пом-нить о жре-би-и не-счастно-го мла-ден-ца.

Fl., Ob., V-ni

p dim.

Adagio. ♩=54 ГРИГ.

А меж-ду тем от-шельник в тем - ной ке - лье здесь на те -

V-le

pp

Fag.

Cor.

ГРИГ.

Музыкальный фрагмент с вокальной линией и фортепиано. Вокальная линия имеет ноты с подголосками. Фортепиано играет ритмический рисунок с акцентами.

- бя до-нос у - жас - - ный пи - шет, и не уй -

ГРИГ.

Музыкальный фрагмент с вокальной линией и фортепиано. Вокальная линия имеет ноты с подголосками. Фортепиано играет ритмический рисунок с акцентами.

- дешь ты от су-да люд-ско - го, как не уй-дешь от

pp

ГРИГ.

ЗАНАВЕС

Музыкальный фрагмент с вокальной линией и фортепиано. Вокальная линия имеет ноты с подголосками. Фортепиано играет ритмический рисунок с акцентами.

божье-го су-да...

meno rit.

morendo

Картина II

Корчма на литовской границе

52 Allegro con brio. ♩ = 152

Moderato assai. ♩ = 84

Tempo I

Moderato assai. ♩ = 84

ПЕСНЯ ШИНКАРКИ

Andantino. (*Uistesso tempo*) ♩=84

53

f *dim.*

ХОЗЯЙКА

По-й - ма - ла я - си - за се - лез - ня. Ох, ты мой

p В партитуре

В клавире

ХОЗ.

се - лез - нь, мой ка - са - тик се - лез - нь! По - са - жу те - бя, си - ва се - лез - ня,

ХОЗ.

ох, на чи - стень - кий прудок, под ра - ки - то - вый ку - сток. Ты порх - ни, порх -

54

f *mf*

Х03.

ни, си-зый се-ле-зень! Ой, взвей-ся, под-ни-мись, к бед-нень-кой ко мне спу-стись.

Х03. Poco sostenuto

По-люб-лю те-бя, при-го-луб-лю я, — ма-во ми-ло-ва дружка, ка-са-ти-ка

Х03.

a tempo

се-ле-з-ня. Ты при-сядь ко мне, да по-бли-же,

55

Х03.

о-бой-ми ме-ня дружок, по-це-луй ме-ня разок!

ХОЗ.

Э-во-на! Про-хо-жий люд... Го-сти до-ро-ги-е!

f *tr* *tr* *tr* *p cresc.*

ХОЗ.

А-у! Смокли!.. Знать ми-мо промах ну-ли...

p *cresc.* *f* *ritard.*

ХОЗ. [a tempo]

Рас-це-луй ме-ня, да по-жар-че. Ох, ты мой се-ле-зень,

56 *sf* *mf* *p*

ХОЗ.

мой ка-са-тик се-ле-зень! Ты по-тешь ме-

cresc.

Х03. Listesso tempo

- ня, по-тешь ме-ня вдо-ву, вдо-вущ-ку воль-ну-ю! —
 МИСАИЛ (за дверью)
 Люд хри-сти-ан-ский, люд чест-ной, гос-под-ний, на строе-нье хра-ма по-
 ВАРЛААМ (за дверью)

Listesso tempo

МИС.

riten. poco

-жерт-вуй хоть ко-пе-еч-ку; леп-та воз-даст-ся те-бе сто-
 ВАРЛ.

riten. poco

p poco cresc.

Х03.

a tempo

Ах ты, гос-по-ди! Стар-цы чест-ны-е! Ду-ра я, ду-ра о-коль-на-я,
 МИС.

МИС.

ВАРЛ.

ри-цей.

a tempo

p cresc.

Х03.

Allegretto. ♩=100

ста-ра-я гре-хо-вод-ни-ца!

Таки есты..

о -

57

mf

p

Х03.

-ни...

чест-ные стар-цы...

(Варлаам и Мисаил входят, за ними самозванец под именем Григория)

cresc.

Х03. Moderato assai. (Tempo I) ♩=84

Чем то мне вас потчевать,

ВАРЛ.

Жё-но, мир до-мтво-е-му!

Moderato assai. (Tempo I) ♩=84

mf

XOЗ. *з*
стар_цы чест_ны - е?
МИС. *з*
Чем бог по_слал, хо_зя_юш_ка.

p *Quart.*

XOЗ. *з* (Уходит)
ВАРЛ. (Толкает Мисаила) Как не быть, от_цы мо_и! Сей_час вы_не_су.
Нет ли ви_на?

58 Allegretto. $\text{♩} = 100$

f *dim.*

(Варлаам наблюдает за Григорием)

Andante. $\text{♩} = 72$

p *trem.* *cresc.* *f* *p* *mf*

ВАРЛ.

Что ж ты призва-думался, товарищ?

Вот и граница литовская,

ВАРЛ.

до которой тебе так хотелось добраться.

59

ГРИГ.

Пока не буду в Литве, не могу быть спокоен.

ВАРЛ.

Да

ВАРЛ.

что тебе Литва так слюбилась? Вот мы, отец Мисаил, да аз многогрешный,

ВАРЛ.

как у - тек - ли из мо - на - сты - ря, так и в ус се - бе не ду - ем.

Quart.

ВАРЛ.

Лит - ва ли, Русь ли, что гу - док, что гусли, всё нам равно, бы - ло б ви -

Allegretto. ♩ = 100

ВАРЛ.

- но.

60

tr

sf

Poco meno mosso. ♩ = 84

ХОЗ.

МИС.

Вот вам, от - цы мо - и, пей - те на здо - ро - вье.

Спа -

ВАРЛ.

Да вот и о - но!

tr

sf

f

p

Poco meno mosso. ♩ = 84

Спа -

МНС.

[61] Allegretto. ♩ = 100

Музыкальный staff для голоса (MNS). Начиная с такта 61, ритм обозначен как Allegretto с темпом ♩ = 100. Музыкальная линия содержит две группы нот, каждая из которых охватывается скобкой с буквой 'з' над ней. Это указывает на шестизвучные аккорды. Лирика под нотами: - си - бо, хо - зя - юш - ка, бог те - бя бла - го - сло - ви!

ВАРЛ.

[61] Allegretto. ♩ = 100

Музыкальный staff для голоса (ВАРЛ). Начиная с такта 61, ритм обозначен как Allegretto с темпом ♩ = 100. Музыкальная линия содержит две группы нот, каждая из которых охватывается скобкой с буквой 'з' над ней. Это указывает на шестизвучные аккорды. Лирика под нотами: - си - бо, хо - зя - юш - ка, бог те - бя бла - го - сло - ви!

Планирование фортепиано для первого такта (такты 61-62). Верхний став (требл) начинается с динамического обозначения *mf*. В такте 62 появляется динамическое обозначение *f*. Нижний став (бас) содержит длительные ноты и шестизвучные аккорды, охватываемые скобкой с цифрой '6' над ней.

Планирование фортепиано для второго такта (такты 63-64). В такте 63 появляется динамическое обозначение *f*. Музыкальная линия в обоих ставах содержит шестизвучные аккорды, охватываемые скобкой с цифрой '6' над ней. В такте 64 динамическое обозначение усиливается до *ff*.

Планирование фортепиано для третьего такта (такты 65-66). Музыкальная линия в обоих ставах содержит шестизвучные аккорды, охватываемые скобкой с цифрой '7' над ней. Динамическое обозначение *f* присутствует в начале такта.

Планирование фортепиано для четвертого такта (такты 67-68). Музыкальная линия в обоих ставах содержит шестизвучные аккорды, охватываемые скобкой с цифрой '7' над ней. Динамическое обозначение *ff* присутствует в начале такта.

ПЕСНЯ ВАРЛААМА

ВАРЛ. Allegro. $\text{♩} = 144$

62

Как во го - ро - де

ВАРЛ.

бы - ло во Ка - за - - ни,

ВАРЛ.

Гроз - ный царь пи - ро - вал да ве - се - лил - - ся.

ВАРЛ.

Он та - та - рей

ВАРЛ.

бил не - щад - но, чтоб им бы - ло не по - вад - но вдоль

ВАРЛ.

по Ру - си — гу - лять.

ВАРЛ.

Он под - хо - дом под - хо -

63

ВАРЛ.

- дил да под Ка - зань - го - ро - док; он под - ко - пы под ко - пал да под Ка - зан - ку - ре.

ВАРЛ.

- ку. Как та - та - ре - то по го - ро - ду по - ха - жи - ва - ют,

ВАРЛ.

на ца - ря И - ва - на - то по - гля - ды - ва - ют, зли та - та - ро -

ВАРЛ.

- ве. Гроз - ный царь - от

ВАРЛ.

за - кру - чи - нил - ся, он по - ве - сил го - ло - вуш - ку на

Piano accompaniment for the fourth system, concluding the piece with sustained chords and melodic fragments.

ВАРЛ.

p

пра-во-е пле-чо. Уж как стал царь пуш - ка - рей сзы -

ВАРЛ.

- вать, пуш - ка - рей всё за-жи - галь - щи - ков, за - жи -

ВАРЛ.

- галь - щи - ков.

Poco meno mosso. ♩ = 126

ВАРЛ. *mf*

За - ды - ми - ла - ся свеч-ка вос-ку я - ро - го;

ВАРЛ.

под - хо - дил мо - ло - дой пуш - карь - от к бо - чеч -

trm *trm* *trm*

sfp

3 3 3 3 3 3

ВАРЛ.

- ке. А и е по - ро - хом - то боч - ка за - кру -

p

sfp 3 3 3

ВАРЛ.

- жи - ла - оя, ой, по под - ко - пам по - ка -

cresc.

ВАРЛ.

- ти - ла - оя, да и хлоп - ну -

ВАРЛ.

- ла.

poco accelerando

sf

Cassa

ВАРЛ. Темпо I

За - во - пи - ли, за - гал - де - ли эли та - та - ро - ве,

66

mf *f*

ВАРЛ.

бла - гим ма - том за - ли - ва - ли - ся.

mf *f*

ВАРЛ.

По - лег - ло та - та - ро - вей тьма тьму - ща - я, по - лег -

mf *m.s.* *sf* *m.s.*

ВАРЛ.

- ло их со-рок ты - ся - чей да три ты - ся - чи.

ВАРЛ.

Так во го-ро-де было во Ка - за - - ни!...Э!

Moderato assai. ♩ = 84

ВАРЛ.

67

Что ж ты не под-тя-ги-ва-ешь? да и не по-тя-ги-ва-ешь?

ГРИГ.

МИС.

ВАРЛ.

Не хо - чу.

Воль-но-му во-ля!

А пья-но-му

ВАРЛ.

рай, о-тец Ми-са-ил! Вы-пьем ча-роч-ку за шин-ка-роч-ку!

ВАРЛ.

Од-на-ко, брат, ког-да я пью, то

68

ВАРЛ.

трез-вых не лю-блю: и-но де-ло пьян-ство, и-но де-ло чван-ство;

(Пьет)

ВАРЛ.

хо-чешь жить, как мы, - ми-ло-сти про-сим! Нет, так у-би-рай-ся, про-ва-ли-вай!

ГРИГ.

L'istesso tempo

Пей, да про се - бя ра - зу - мей, о - тец Варлаам!...

ВАРЛ.

Про се - бя!... Да что мне про се - бя ра - зу - меть? Эх!

ВАРЛ.

Allegretto. ♩ = 92

Как е - дет ён, — е - дет ён, ён, — да по - го - ня - ет

69

ГРИГ.

70

(Подходя к хозяйке)

Хо - зяй - ка! Ку - да ве - дет э - та до -

ВАРЛ.

ён. Шап - ка на ём

70

ХОЗ.

А в Лит-ву, кор-ми-лец.

ГРИГ.

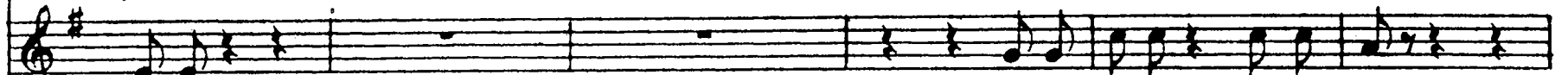

-ро-га?

А да-ле-че до Лит-вы?

ВАРЛ.

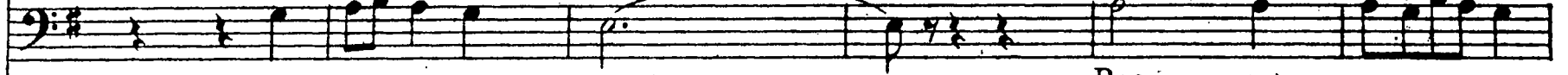

тор - чит, как ро - жон.

Весь, ах, весь — то

ХОЗ.

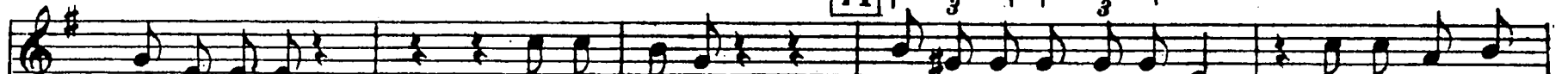

Нет, ро-ди-мый,

не да - ле - че,

71

к ве-че-ру мож-но по-спеть, ка-бы не за -

ВАРЛ.

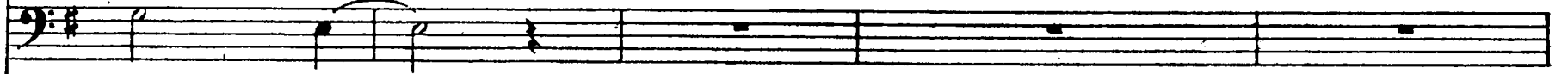

гря -

зен.

71

ХОЗ.

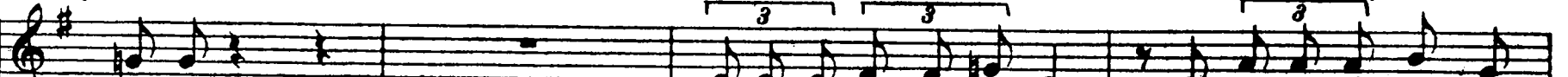

-ста-вы.

Кто-то бе-жал из Мо-сквы, так ве-ле-но всех за -

ГРИГ.

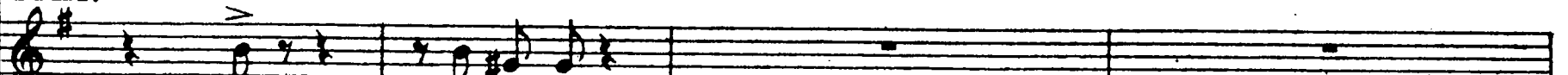

Как?

за-ста-вы?

ХОЗ.

- дер-жи-вать, да о - сма-три-вать.

ГРИГ.

Э! Вот те-бе, ба-буш-ка, и Юрь-ев день!

72

ГРИГ.

А ко-

ВАРЛ.

Сва - лил - ся ён, ле - жит ён,

72

f dim. *mf* Об.

ХОЗ.

Уж не зна-ю: вор ли, раз-бой-ник какой, толь-ко про-

ГРИГ.

- го им нуж-но?

ВАРЛ.

ён, да встать не мо - - жет

Ap.

ХОЗ.

Музыкальная запись для голоса (ХОЗ). Начиная с триплетной группы из трех восьмых нот.

-хо-ду нет от при-ста - вов про-кля-тых. А че-го поймают?

Музыкальная запись для голоса (ГРИГ.) и фортепиано.

(Задумчиво)

Так...

Музыкальная запись для голоса (ВАРЛ.) и фортепиано.

ВАРЛ. *dimin.*

(Варлаам дремлет)

ён.

Фортепиано-сопровождение к первому системному отрывку.

ХОЗ.

Музыкальная запись для голоса (ХОЗ.).

Ни-че-го, ни бе-салы-со-го! Будто только и пу-ти, что столбо-ва-я!

Фортепиано-сопровождение ко второму системному отрывку.

ХОЗ.

Музыкальная запись для голоса (ХОЗ.).

Вот хоть от - сюда: сво-ро - ти на - ле - во,

73

Фортепиано-сопровождение к третьему системному отрывку.

ХОЗ.

Музыкальная запись для голоса (ХОЗ.).

да по тро-пин - ке и и - - ди до Че-кан-ской ча - сов-ни,

Фортепиано-сопровождение к четвертому системному отрывку.

ХОЗ.

что на ручь-ю, а от-ту-дана Хлопино, а там на Зайцево,

ХОЗ.

а тут уж всякий мальчишка до Лит-вы те-бя про-водит. От э-тих приста-
роо ство.

ХОЗ.

-вов только и толку, что тес-нят про-хо-жих, да о-би-жают нас, бедных...

ВАРЛ.

(Потягивается)

При - е - хал ён,

ВАРЛ.

да в дверь тук, тук!

Да что есть мо - ченьки

ХОЗ.

(Идет к окну и пристально всматривается)

Что там е - ще?

ВАРЛ.

тук, тук, тук!

ХОЗ.

Вот о - ни, прокляты е!

Опять с до - зором и - дут!

ВАРЛ.

Как е - дет ён, — е - дет ён,

(Входят приставы и у дверей наблюдают за бродягами)

ВАРЛ.

росо acceler.

ён, да по-го-ня-ет...

ПРИСТАВ

(Пристава подходит овадик Варлааму) *ff*

Вы что за люди?

росо acceler.

cresc. *ff*

75

МИС Moderato assai. ♩ = 84
(Со смирением)

Стар-цы сми-рен-ны-е, и-но-ки чест-ны-е, хо-дим по се-ле-ни-ям,

ВАРЛ. (Жалобно)

Стар-цы сми-рен-ны-е, и-но-ки чест-ны-е, хо-дим по се-ле-ни-ям,

75

Moderato assai. ♩ = 84

mf

МИС.

со-би-ра-ем ми-лостыньку. Наш то-ва-рищ.

ВАРЛ.

со-би-ра-ем ми-лостыньку. Наш то-ва-рищ.

ПРИСТ.

А ты кто такой?

f *p* *mf*

ГРИГ.

(Небрежно)

(Кланяясь)

Ми-рянин из пригорода...

проводил старцев до рубежа, и дуво сво-

ГРИГ.

-я-си.

ПРИСТ.

Парень то, кажется, гол,

ПРИСТ.

(Откашливается и подходит к столу)

плоха пожива...

Вот разве старцы...

Гм...

76

отвст.

росо allarg

ВАРД.

Ох, плохо, сыне, плохо!

ПРИСТ.

Ну, отцы мои, како-во промышляете?

росо allarg.

ВАРЛ. Poco meno mosso. (Andante) $\text{♩} = 72$

Христиане скупы стали, деньгу любят, деньгу прячут, мало богу дают.

ВАРЛ.

Прииде грех велий на языцы земни. Ходишь, ходишь,

ВАРЛ.

молишь, молишь, еле, еле три полушки вымолишь. Что делать? с горя и о-сталь-

ХОЗ.

Господи, помилуй и спаси нас!

ВАРЛ.

но е прашьеш. Ох, пришли наши последние времена!

ВАРЛ. (Пристав всматривается в Варлаама)

77 **Tempo I. (Moderato assai)** ♩ = 84

Что ты на ме - ня так пристально

p *poco cresc.*

ВАРЛ.

смотришь?

ПРИСТ.

А вот что:

А - лё - ха!

при те -

f *mf*

ПРИСТ.

(Берет указ)

(Варлааму)

-бе у - каз?

Да - вай сюда!

Ви - дишь, из Моск - вы бе - жал некий ре -

sf *p* *cresc.*

ВАРЛ.

ПРИСТ.

Не зна - ю.

-тик Грйшка О - тре - пьев. Знаешь ли ты э - то?

Ну, и

f *p* *f*

ВАРЛ

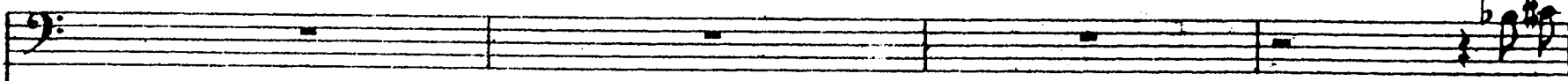

ПРИСТ

Не слы-

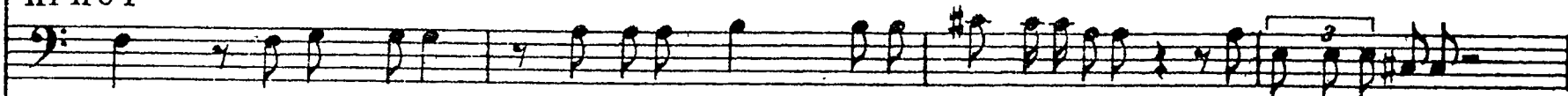

царь велел е-го, е-рети-ка, изло-вить и повесить. Слыхали ты это?

78

ВАРЛ.

-хал. Нет, сыне, не у-му -дрил гос-подь.

ПРИСТ.

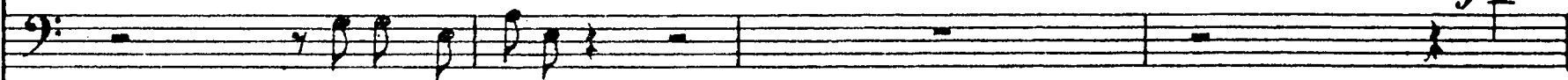

Читать у-мешь?

Так

ВАРЛ.

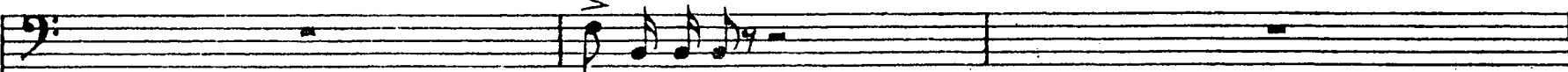

На что он мне?

ПРИСТ.

вот тебе у-каз!

Э-тот е-ре-тик, разбойник, вор, Гриш-ка-

VARL. Господи, и старца-то в покое не оставят!

ПРИСТ. Во-на! что ты, господь с тобой!

ты! Эй!

ГРИГ. 79 (Григорий подходит)

ПРИСТ. Я грамотный.

кто здесь грамотный? Э-ва! ну, читай!

ГРИГ. *f* (Читает)
Чу - до - ва мо - на - сты - ря не - до -

ПРИСТ. Велух читай!

ГРИГ.

-стой - ный чер - нец Гри - го - рий из ро - да От -

ГРИГ.

-ре-пье-вых, на - у - чен ди - а - во - лом,

ГРИГ.

вздумал смущать свя - ту - ю бра - ти - ю вся - ки - ми со -

ГРИГ.

-блаз - ны и без - за - ко - ни - я - ми. А бе - жал он, Гришка,

ГРИГ.

к гра-ни-це ли-тов-ской, и царь при-ка-зал из - ло -

p *cresc.*

ГРИГ.

80 (Приставу)

-вить е-го... Здесь не сказа-но по-весить.

ПРИСТ.

f *mf*

И по - ве-сить! Врешь! не вся-ко сло-во

80

f *p* *f* *mf*

ГРИГ.

mf

И по -

ПРИСТ.

в стро-ку пи-шет-ся. Чи-тай: из-ло-вить и по-ве-сить.

f *p* *cresc.* *f* *mf*

(Все бросаются на Варлаама, он быстро отбрасывает их в сторону)

(Сжав кулаки, в боевой позе)

ВАРЛ. в сторону)

Что вы! По - стрелы о - ка - ян - ны - е! Че -

Allegro moderato. ♩=100

sf sempre ff

ВАРЛ.

-го при - ста - ли?

Ну, ка - кой я Гриш - ка?

Нет, брат,

ВАРЛ.

мо - лод шут - ки шу - тить!

Хоть по скла - дам у - ме - ю,

хоть пло - хо раз - би -

ВАРЛ.

-ра - ю,

а раз - бе - ру,

раз - бе - ру, коль де - ло - то до пет - ли до - ходит.

ВАРЛ (читает по складам)

82 Allegretto. ♩ = 92

А ле... ле... т.. а ле - т е -

ВАРЛ.

- му двадцать... Где ж тут пять-де-сят? Ви-дишь!

ВАРЛ. accelerando роса а роса

А рос - ту он сред - не - го, во - ло - сы

ВАРЛ.

ры - жи - е, на но - су... на но -

-су бо - ро - дав - ка, на лбу... дру - га - я,

cresc. *росо* *a* *росо*

p. *p.* *p.* *p.*

ВАРЛ.

од - на ру - ка... ру - ка ко - ро - че...

p. *p.* *p.* *p.*

(Всматривается в Григория)

ВАРЛ.

ко - ро - че дру - гой... **Allegro assai.** ♩=144

p. *p.* *p.* *p.*

(Подкрадывается к Григорию)

(Григорий замахивается ножом и выскакивает в окно)

ВАРЛ. **Recit. ad libitum**

Да э - то уж не...

83 *p* *colla parte* *f* *sf* *ff*

in tempo. (Allegro assai) ♩=146

(Piatti e Cassa)

МИС. (Все по направлению к окну)

(Оборачиваются к двери)

ВАРЛ. Держи, держи, держи его! Держи!

ПРИСТ. Держи, держи, держи его! Держи!

Держи, держи, держи его! Держи!

МИС.

(Выбегают в дверь с криком „держи вора!“)

-жи его!

ЗАНАВЕС

This system shows the piano accompaniment for the curtain scene (ЗАНАВЕС). It features a melodic line in the right hand and a rhythmic bass line in the left hand, both in a minor key.