

Чапл.

Музыкальный фрагмент с вокальной линией и фортепиано. Вокальная линия начинается с паузы, за которой следует мелодия. Лирика: За нихъ се - бя гри - но - сишъ въ жертву ты.

Чапл.

Музыкальный фрагмент с вокальной линией и фортепиано. Вокальная линия содержит две фразы. Лирика: Въ груди мо - ей — на час - ти серд - це рвет - ся. Я дѣлалъ все, что только въ силахъ

Чапл.

Музыкальный фрагмент с вокальной линией и фортепиано. Вокальная линия содержит фразу. Лирика: былъ, и при - нужденъ въ без - силі - и сознаться. По -

Чапл.

a piacere

Музыкальный фрагмент с вокальной линией и фортепиано. Вокальная линия содержит фразу. Лирика: слѣд - ня - я на - деж - дамиѣ - сталась... о - на из - мѣнитъ: все тог - да по -

151

Чашл.

Lento. ♩=58.

(Уходить в пещушку.)

гнб - - - ло.

(Костеръ разгорается. Въ лѣсу слышны свистъ и оклики.)

Lento. ♩=58.

pp

(За кулисами.)

Tenori.

CORO. (Голоса шляхтичей за кулисами.)

Bassi.

И - дѣ. те на о. гонѣ.

Пра - вѣй! сю - да!

(На сценѣ.)

Пославскій.

(Съ разныхъ сторонъ появляются фигуры шляхтичей. Между ними есть старые и молодые; молодыхъ больше. Всѣ при сабляхъ. Входя они здороваются съ Пославскимъ и между собою.)

152

Сю-да, сю-да! правъй держи-те.

Allegro moderato. ♩=116.

Посл.

При-вѣтъ вамъ нашъ, вельможные на-ны!

Чап-лин-скому въ бѣдѣ совѣтъ вашъ

Посл.

ну-женъ и для не-го сю-да я созвалъ васъ.

СОЛО.
Тенорі.

Чап-лин-ска-го мы зна-емъ всѣ и

Tenori.

СОРО.любимъ. На не-се-новъ е-го ли-цѣ безчестъе

Bassi. Е-му о-би-да всѣмъ о-би-да намъ.

Посл.

153 Allegro. ♩=126.

У Во-е-во-ды мно-говъ зам-кѣ слугъ,
всей нашей славной ро-до-ви-той шлях-тѣ.

Allegro. ♩=126.

Посл.

не мало низкихъ у него кле-вет-товъ; но всежъ и насъ до-воль-но здѣсь най-дет-ся, чтобъ выступить на

Посл.

бой за честь шляхетства.

Tenori.

CORO.

Bassi.

Не умерла шляхетская свобода, кос-

(Из глубины показывается
Чаплинский; за ним Дорощ,
который остается в сторонѣ.)

нуться нашихъ правъ не смѣй ни кто!

(Чаплинскому.)

Къ у -

А вотъ и самъ идетъ сюда Чаплинский!

СОРО.
Тенорі.

(Подходя къ костру.)

слу-гамъ ва-шимъ, па-не, мы го-то-вы; ска-жи-те ли-шь, чѣмъ мо-жемъ у-слу-

mf

Чапл.

154

Из-вѣст-на вамъ, друзья, мо-я о-би-да и го-во-рить о ней не ста-ну
жизнь!

p

Чапл.

я. Вѣти-ши дре-му-чей вѣ-ко-во-го лѣ-са, вда-лк отъ со-г-ля-да-та-евъ ко-

Чапл.
 вар.ныхъ пусть со-вер - шит - ся судъ _____ вашъ без-при-страст-ный.

CORO.
 Bassi.

Ко.

cresc.
f

Чапл.
 Ко - неч - но по за.

Тенори.
 и кровь за кровь!

CORO.
 Bassi.
 ро-токъ суды! Без-чес-тье за без-чес-тье

Чапл.
 ко-ну я дол-жень къ ко-ро-лю на судъ ид - - ти.

CORO.
 Bassi.
 Иль- мы безъ ко-ро-

mf
fp
p

Тенори.

СОЛО.
Bassi.

Что намъ ко - роль? Въно мѣстяхъ ро - до - выхъ мы са - ми ко - ро -

ля судить не можемъ?

ли, мы са - ми ко - ро - ли, мы са - ми судь - и! По - ви - нень

Чапл.

Со - гласный мнѣ по - мочь вер - нуть не - вѣс - ту

смер - тионъ. Смерть Во - е - во - дѣ!

Чапл.
и раз_счи_тать - ся съне_дру_гомъ мо_имъ? —

Со_глас_ны!

Со_глас_ны всѣ,

Чапл.
СОРО.
Tenori.

Бла_го_да_рю. Впе_редъ я былъ у_вѣ_ренъ,
и чѣмъ ско_рѣй тѣмъ луч_ше!

p

Чапл. Посл.

что сво_е_го не вы_да_ди_те вы. Ког_да врас_.

Тенори

СОРО.
Bassi.

На_грянемъ мыврас_плохъ.

На_грянемъ всѣхотъзавтра.

fp

Посл.

плохъ вы ихъ за-стать хо - ти - те, то луч-ше намъ е - ще по-вре-ме - нить. От-ложимъ

Посл.

158

срокъ до сва-деб.на.го пи.ра. Ко-гда всѣ слуги будутъ въ хлопотахъ, и го - ловы ви.

Посл.

но имъ о-ту-ма-нить, ко-гда всѣ вьзам - къ сядутъ пи.р.вать, мы тутъ то и на-гря-немъ.

Tenori.

159

CORO.
Bassi.

Вѣр - но вѣр-но! Пус-кай встрѣ-ча-еть до-ро - гихъ гос - тей, мы

Вѣр - но, вѣр - но!

Чапл.

СОРО.
Bassi.

Клянусь при всѣхъ: не по-ло-
пирь съ со - бо - ю при не - сѣмъ, кро - ва - вый пирь.

Чапл.

жу оружья, по - ка не выру - чу Ма - ри - ю я.

Посл.

Тенор

(Обнаживъ оружіе.)

СОРО.
Bassi.

Кля - нем - ся всѣ съ то - бо - ю битъ - ся
Кля - нем - ся всѣ съ то - бо - ю битъ - ся

cresc. *f*

Посл.

ря - домъ, по - ка не о - то - мстимъ за нашъ по - зоръ. —
ря - домъ, по - ка не о - то - мстимъ за нашъ по - зоръ. —

Чапл.

Такъ рѣше - но: въ день свадьбы.

Тен.

Не возста - но - вимъ правъ сво - ихъ шляхетскихъ.

Bassi.

Tranquillo. ♩ = 116.

161

Тен.

Будемъ.

Bassi.

Будемъ.

(Дорошъ, все время

Tranquillo. ♩ = 116.

стоявшій молча въ сторонѣ, выходитъ въ раздумьи на середину сцены. Ядвига и Олесницкй осторожно пробираясь между деревьямъ въ глу-

Дорошъ.

бниѣ сѣны, скрываются въ лѣсу.)

Тамъ ядѣ го - товъ,

Дор.

а здѣсь свер - ка - ютъ саб_ли.

Дор.

Moderato assai. $\text{♩} = 63$.
alla breve

162

И мще - ні - е, и рев - ностьи лю - бовъ пе - ре - пле -

Moderato assai. $\text{♩} = 63$.

Дор.

лѣсь, какъ вѣт - вивѣтем - номъ лѣ - сѣ; А на - до

Дор.

всѣмъ — ца - рить — судь - бы —

Дор.

(Медленно направляется къ избушкѣ.)

рѣ - ше - нье.

ff *trem.*

ЗАНАВѢСЪ.

fff trem. *f*

ДѢЙСТВІЕ ТРЕТЬЕ.

МАЗУРКА.

MAZURKA.

Tempo di mazurka. ♩ = 168.

163

164

cresc. molto

на Воеводы. Залъ уставленный столами и ярко освѣщенный восковыми свѣчами въ люстрахъ и канделябрахъ. Направо, на первомъ планѣ богато убранный столъ для молодыхъ и два кресла. Въ глубинѣ, въ арку, сквозь настѣжь открытыя двери, виденъ садъ освѣщенный луноу. Пиръ въ полномъ разгарѣ.

167 *ff*

При поднятіи занавѣси на сценѣ пляшутъ мазурку. Гости за столами, новобрачные—въ креслахъ на возвышеніи. Музыканты со скричками, тру-

marc.

бами, гобоями и проч. помѣщаются подъ аркою при выходѣ въ садъ. Марія блѣдна и задумчива. Воевода не совсѣмъ въ духѣ и часто покручиваетъ усы.

Pochissimo piu lento. Scherzando. 152.

168 *p* (tr)

Дзюба сильно навеселѣ переходитъ отъ стола къ столу.

8 (tr)

4-8 Тенорі. Нѣкоторые изъ гостей, развеселившись, подѣваютъ:

Ma - ма, ма_ма, дни и но_чи Все мнѣ ду_ма объ од_номъ, — Толь_ко Стась мнѣ

Ten. 169

взглянетъ въ_чи, Такъ и вспыхну вся огнемъ. Онъ колдунья вѣр_но, ма_ма, Какъ онъ ловокъ

Ten.

и смыслень, — Хо_дитъ гор_до смотреть пря_мо И ка_кой кра_сивый онъ!

Ten.

И какой кра_сивый онъ!

Fl.
Ob.
Cl.
Fag.

p cresc.

170

171

172

Дзюба, выбравъ моло-

Più lento. $\text{♩} = 132$.

дую и красивую даму выступаетъ на середину зала съ мазуркой, тяжеловато приплясывая. По временахъ онъ останавливается и на-

пѣваетъ обращаясь полусерьезно, полумутиливо къ своей дамѣ. Сидящіе гости и приостановившіеся прочіе танцующіе слѣдятъ за Дзюбой

Дз. (поеть)

0, возьми мо - е ты серд - це выпльнь отрад - ный, не - из - бѣж - ный И замкни е -

p *simile*

Дз.

одобрительно кивая головами.

(Танцуетъ)

говѣтем - ни - цу руч - кой сво - ей нѣж - ной.

173 *espress.*

mf *p*

Дз.

(Поеть, снова приостановившись.)

Слад - кобытьство - ей тем - ни - цѣ, въней пріят - но такъ жи - вет - ся:

espress.

Дз.
вѣдь о на твоимъ сердечкомъ Ми ла я зо вет ся.

Sopr.
Ай, пань Дзюба! Какъ вымылы!

СОРО. (Гости)
Тен. Bassi.

Sopr.
что за ловкій кава леръ! Какъ поетъ и какъ танцуетъ, всѣхъ насъ за по ясь зат

Тен. Bas.
Храбрыи пань не по бѣди мый да же вре мя

Sopr.
кнуль!

Али.
Дзюба отводитъ свою даму на мѣсто.

Тен.
по бѣдилъ.

Bassi.
Ай, пань Дзю ба! Вотъ такъ славно!

175

Темпо I.

176

179

Più lento.

(По началу Дзюбы музыканты прекратили играть Мазурку окончилась. Дзюба въ сопровожденіи двухъ слугъ выступаетъ на середину сцены; Слуги на золотыхъ подносахъ держатъ два кубка (одинъ побольше, другой поменьше) для новобрачныхъ. Гости встаютъ изъ за столовъ и, съ кубками въ рукахъ присоединяются къ Дзюбѣ.)

Moderato e sostenuto assai. ♩=88.

(Воеводѣ, указывая на кубокъ.)

180

Дз.

181

Какъ и гра - етъ въ кубкѣ влага

Più lento.

Moderato e sostenuto assai. ♩=88.

Дз.

Ис - кро - мет - но - ю стру - ей, Такъ пусть хра - брость и от - ва - га Въ васъ на - вѣкъ ки -

Дз.

пить вол - ной. Такъ пусть хра - брость и от - ва - га Въ васъ на - вѣкъ ки - пить вол - ной.

Soprani.

Alti.

CORO. Ку - бокъ пить вамъ, здра - вымъ быть вамъ, Въ счас - тьи жить да по - жи - вать,

Tenori.

Bassi

А ли-хо - го го - ря злого Ни - ког - да и не - зна - вать. А - ли-хо - го

Да.

182 (Марш.)

Сла - докъвъкуб - кахъмедъянтар - ный,
 го-ря зло - го Ни-ког - да и не - зна - вать.

Да.

Весь онъблест - ка - ми покрытъ, Пусть та-кой - же лу - че - зар - ный

Дз.

Пусть вамъ въ жиз - ни пред - сто - ить, Пусть та - кой - же лу - че - зар - ный

Дз.

Пусть вамъ въ жиз - ни пред - сто - ить.

СОЛО.

Ку - бокъ пить вамъ, здоровымъ быть вамъ,

The second system continues the vocal line and piano accompaniment. It includes a section labeled 'СОЛО.' (Solo) for the piano, where the vocal line is silent and the piano plays a rhythmic accompaniment. The vocal line resumes with the lyrics 'Ку - бокъ пить вамъ, здоровымъ быть вамъ,'.

Въ час - ты жить да по - жи - вать,

А ли - хо - го го - ря зло - го

Ни - ког - да и не - ви - дать, А ли - хо - го го - ря зло - го

183

ни - ког - да и не - ви - дать. Ку - бокъ пить вамъ, здра - вымъ быть вамъ,

всчас - ты жить да по - жи - вать

Timp. *dim.*

Да. **Maestoso a piacere.**

И за-тра так - же куб - ки вамъ на-пол-нимъ, что-бъ

Senza misura. e. c. t simile ad libitum

Да.

пер - выи день счаст - ли - вой брач - ной жиз - ни о - пя-ть встрѣ-нать вамъ

e. c. t. simile ad libitum

Да.

съкуб - ка - мивъру - кахъ. **184** *in tempo; poco string.*
Здо - ровъ - е но - во - брач - ныхъ!

e. c. t. cresc. molto

Animato. ♩ = 104.
Soprani.

Vi - - - vat, vi - - - vat! Vi - - -

Alti. *ff*

Tenori. *ff*

Bassi. *ff*

Vi - - - vat, vi - - - vat! Vi - - -

Animato. ♩ = 104.

ff (tr)

vat! Vi - - - vat, vi - -

vat! Vi - - - vat, vi - -

ff

ff

- vat! Vi - - - vat!

- vat! Vi - - - vat!

ff

185

Дз (Марин.)

Марія.

Прошу васъ выпить весь: таковъ о - бычай. Благо - да - рю, я больше не мо -

(Воевода допиваетъ кубокъ, Марія ставитъ свой на столъ.)

Мар.

Воевода.

гу. У - стала я и въ замкъ какъ то душно. Пройдемте посаду Прохлада

Воев.

Дзюба.
(Радостно.)

ночи васъ о - свѣжить. Потомъ допьемте кубокъ. И му - зыку возьмемъ съ собою въ садъ

Дз

Па - но - ве! при - гла - шай - те вашихъ дамъ; намъ шест - вы - е откро - ютъ мо - ло - ды - е.

ПОЛЬСКИЙ.

POLONAISE.

Tempo di polaca. (Allegretto.) ♩=100.

186

(Музыканты играют. Мужчины приглашают дам. Дюба наскоро устраивает шествие. Воевода за руку с Марией, гости

парами.)

187

cresc. *f* *p* *cresc.*

dim. *p* *cresc.* *f* *f*

188

говъ по задѣ.)

f

f

dim. *p* *cresc.*

189

8

f *dim* *p*

8

cresc. *f* *dim.* *cresc.*

8

f *dim.* *cresc.* *f* *tr*

190

ff.

(Шестые направляется въ садъ. Впереди всѣхъ идутъ музыканты, занима слуги съ факелами, потомъ гости и Воевода съ Маріей.)

p *cresc.*

меня долетаютъ изъ сада. Сцена пуста.)

(Звуки полонеза отъ времени до вре-

Passionato.
Изъ двери справа показывается Ядвига

и за нею Олесницкій. Олесницкій одѣтъ богато, Ядвига въ скромномъ платьѣ темнаго цвѣта.

Fl. picc.
Fl.

tr p cresc. f

192

Ядвига. (Олесницкому.)

Олесницкій.

Иди те в садъ, съглойной гостей смѣшайтесь. И вы, и вы со

p espress.

Ядв.

Олесн.

мной.

Нѣтъ, я оста-нусь здѣсь. Я не хо-чу чтобъви-дѣ-ли ме-ня; лишь из-да-ли вгля-

p

Ядв.

Олен.

Ядв. (повелительно.)

му и удаюсь. Позвольте быть и мнѣ привасъ, позвольте! Иди - те!

Ядв.

(Олесницкій уходитъ. Проводивъ его глазами, Ядвига долго стоитъ въ раздумьи.)

Не зван-на-я на

Ядв.

пирь сю-да яв-ля-юсь!

пригла-ше-

Ядв.

на я даже не бы-ла.

От-вер-гну-та, по-ки- нута, за-бы-та!

Ядв.

За-бы-та нынѣ тѣмъ, ко-му все от-да-ла.

mf espr

194 Ядв.

Сю-да вой-ти мо-гу я лишь у-крад-кой, а меж-ду тѣмъ дав-но ливъ э-томъ за-лѣ

p

Ядв.

все-власт-ной я вла-ды-чи-цей бы-ла?

cresc.

Ядв.

Смаз-ли-ва-я шлях-тян-ка от-ни-ма-етъ е-го на-вѣкъ!

p

Ядв.

Нѣтъ, не бы-вать то-му! Дво-имъ намъ снѣ-ю мѣс-та нѣтъ насвѣ-тѣ.

espr assai

195

Ядв.

По-слѣд-ній дол-гъ о-ста-лось со-вер-шить и ядѣо-пять вер-нуть мнѣ Во-е-

mf

Ядв.

(Достаетъ флаконъ изъ корсажа и быстро подходитъ къ столу)

во-ду. (Изъ сада доносятся звуки полонеза.) О-ни и-дутъ. Ско-рѣ-е же, ско-рѣ-е!

tr

(За кулисами.)

(Заглядывая въ кубокъ Маріи.)

Ядв.

молодыхъ.)

Здѣсь медъ о-стал-ся,

p

Ядв.

(Протягивает руку к кубку.)

до - ли - вать не на - до. Пус - кай до -

mf *dim.* *p*

Ядв.

(В глубинѣ изъ сада появляется Дзюба.)

196

(Радостно.)

петь и э - то, бу - детьсяней! Ко - го

Дзюба.

mf *dim.* *p* *cresc.*

Дз.

я ви - жу?! Вы - ли э - то па - ни? Влас -

f

Ядв.

(Поспѣшно отходя отъ стола. Сухо.)

Про - шу ме - ня о - ста - вить.

Дз.

ти тель - ни - ца серд - ца мо - е - го!

mf

Дз. 

Но за что - же? За что ме - ня жес -

cresc. poco

197

Дз. 

то - ко такъ ка - рать? (Звуки полонеза по немногу приближаются.)

pplegieramente

Ядв. 

И - ди - те въ садъ и о - бо - мнѣ мол - чи - те,

Ядв. 

Я не хо - чу чтобъ ви - дѣ - ли ме - ня.

Дз. 

На - про - тивъ

Дз.

вы у - кра - си - те весь праз - дникъ и на се - го - дня я вашъ ка - ва -

Дз.

198

лерь. Безъ да - мы я, какъ

Ядв. (нетерпѣливо.)

Дз.

Уй -

ви - ди - те, о - стал - ся; но э - токъча - стью.

cresc poco *mf* *p*

Ядв. де - тель вы? (Падаеть на колѣни и хватаеть ее за руку.)
 Дз. Не въ си - лахъ я, ду - ши мо - ей ца - ри - ца!

Ядв. (Порываеь уйти.)
 Дз. (Загораживаеть ей дорогу.)
 Не - уж - то вы от - вер - гне - те ме - ня?
 О - ни и - дутъ, пус -

Ядв. (199)
 ти - те же, пус - ти - те! (Музыкакты входят играя и становяься на свое мѣсто, за ними гости; пока Воевода съ Маріей)

200

(Воевода входит съ Маріей; Дзюба въ шутливомъ отчаяньи обращается къ нему.)

Tr-be.

Дз. *a piacere*

Я съ жа - ло - бо - юкъ вамъ, панъ Во - е - во - да!

(Воевода дѣлаетъ знакъ музыкантамъ
Воев. прекратить игру.)

Зачѣмъ вы

dim *colla parte*

Воев.

здесь? Что отменявамънужно? Къ чему вся

f

Воев.

201

э-та шутов-ская сце-на со ста-ри-комъ? Не ревность ли вы ей хо-тъ - ли воз-бу-

f *p*

(Выпрямляясь.)

(Не слушая.)

Воев.

Ядв.

Воев.

дить во мнѣ? На - прас-но. Панъ Во-е - во - да! Что э-то?

f *ff* *dic p*

(Возвышая голосъ.)

Воев.

на-смѣш-ка, и - ли быть можетъ вы - зовъ мнѣ?

202

(Прорываясь сквозь толпу гостей.)

Олесн.

Да, **ВЫЗОВЪ!** За гру - бы - я и дерз - ки - я слова

Allegro.

Олесн.

Воев.

и ли сей - часъ предъ не - ю из - ви - ни - тесь, иль въ - дай - тесь со мной. Маль -

(Выхватывая саблю.)

Олесн.

Какъ?

Воев.

чиш - ка!

(Общее движение; некоторые из гостей хватаются за оружие, другие бросаются к Олесницкому.)

203

Тен.
СОРО.
Bassi.

О - ста - но - ви - тесь, Пань! До - лой о - ру - жье! По -

(Запальчиво, обступившимъ его гостямъ.)

Олесн.
Тен.
Bassi.

Коль высьнимъ за од - но, го -

пла - ти - тесь!

Олесн.

товъ яздѣсь со всѣми вами битъ - ся

Ядв.

204

(Выступая вперед.)

По-

Ядв.

тише, Олесницкий, успокойтесь; Вложите

Ядв.

саблю вы опять в ножны и передь Воеводой извинитесь. Оскорбле-

Ядв.

205

(Воеводѣ.)

на здѣсь я, я и отвѣчу. Не заслу-

(Олесницкий неохотно повинуется. Волнение утихаетъ.)

Ядв.
 жи - ла вашихъ я у - пре - ковъ и не для со - рыкъвамъ сю - да при -

Ядв.
 шла. Же - ланье васъспас - ти влек - ло ме - ня, — и

Ядв. Воев.
 вамъ од - нимъ мо - гу лишь все от - крыть я. Го - во - ри - те.

206 Присутствующіе отступаютъ въ глубину. На

Ядв.
 аванъ - сценѣ остаются Воевода съ Ядвигомъ. Дзюба и гости окружаютъ Олесницкаго и шутиливо выговариваютъ ему за го -

Съ Чан - линскимъ вашъ по - ступокъ на но - гипод - няльмѣстну - ю всюшляхту;

Ядв. (Ярчность. Дамы около Марин.)

о - навънемъ ви - дить на ру - ше - ные правъ и о - то - мстить вамъ покля - лась се - го - дня.

Ядв.

Го - то - вы будь - те нынъ - че гъ на - па - де - нью, во - о - ру - жи - те слугъ.

(Гордо.)

207

Воевода.

Намечъ мой, па - ни, я бо - лъ - е на.

Воев.

(Спокойнѣ.)

дѣ - юсь, чѣмъ на слугъ. Мнѣ очень жаль, что я по - го - рячил - ся

Воев.

и васъ про - шу ви - ну мою про - стить. Хо - тя, при звать - ся, не бо - юсь я шлах - ты,

Воев.

208

Ядвига.

но всежь за чув - ства доб - ры - я ко мнѣ бла - го - да - рю. Мо -

Ядв.

Воевода.

гу я у - да - литься? О нѣтъ, про - шу васъ быть мое - ю гостею и е - ще разь предъ

piu f *dim.* *piu f*

Воев.

(Ядвига съ деремоннымъ поклономъ отходитъ въ сторону и издали наблюдаетъ за Воеводою, который остался на мѣстѣ погруженный въ задумчивость.)

вами извиняюсь.

dim. *m.s.* *riten. poco* *a* *poco* *dim.*

Не - по - нят - но е - я по - яв -

p *pp*

Ядвига.

Олесницкѣй.

Мнѣ от -

Я при - ка - зу е - я по - ко - рил - ся,

Всеv.

лень - е! У - же - ли лю - бить все о - на и

Ядв.

сро - чить при - хо - дит - ся мще - нье, но не

Олесн:

и во - ля па - ни мнѣ за - конъ. Мечъ въ нож -

Дяуба.

Въ мигъ о

Всеv.

въ серд - цѣ не ни - та - етъ зло - бы за из - мѣ - ну.

Ядв.

дол - го мнѣждать и на - ста - нетъ тотъ часъ, и со -

Олесн.

ны я вложилъ, оскорб - ле - нье стерпѣлъ но не

Дз.

динъ пиръ за - тихъ, сму - ще - ны гос - ти всѣ; попустъ

Воев.

Пре - рвалась не - ждан - но на - ша связь на вѣ - ки. Гор - дый

Soprani.

Alti.

CORO.

Tenori.

Bassi.

Какъ не - ждан - но,

Какъ не кста - ти

пиръ пре - рвал - ся!

вышла со - ра!

Марія.

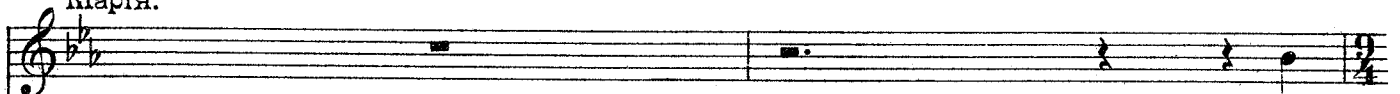

Пре -

Ядв.

пер - ни - цыжал - кой мо - ей я по - ги - бе - ли ско - ро до - ждусь.

Олесн.

ду - май - те пань что со мной вы по - кон - чи - ли сце - ты со - всёмъ.

Дз.

Дзю - бой ме - ня не зо - вутъ ес - ли дамъ я е - му за ме - реть.

Воев.

нравъ е - я зна - ю дав - но и лишь мще - нья я могъ о - жи - дать.

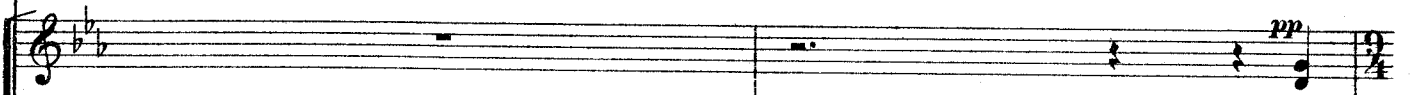

pp

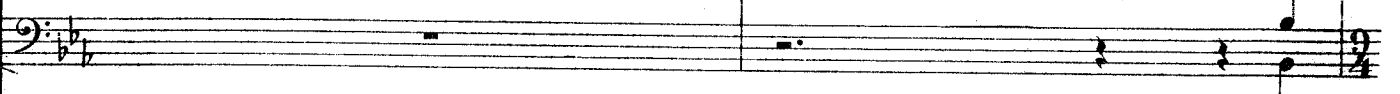

pp

210

Мар.

крас - на, знатна э - та па - ни, бы - ла - бы же - но - ю по немъ, А

Олесн.

О. скор.

Дз.

Но

Воев.

но рев - ность за - бы - та, от - бро - ше - на мечь; Бъ -

чемъ го - во - ри - ли такъ дол - го о - ни межъ со - бо - ю в дво - емъ?

Мар.

я какъбы - лии - калѣс - на - я въглу - ши си-ро-тин - кой жи - ла. —

Ядв.

Часъна ста-нетъ...

Панъ во - е - во - да, Панъ во е -

Олесн.

бле - нье сно-силь не при выкъ я, па - ни, помню дерз - ко - е сло - во я долго и лишь раз.

Дз.

пусть не - зовутъ ме - ня Дзюбой Я-номъ, если дамъ, ес - ли дамъ за - мереть ему.

Воев.

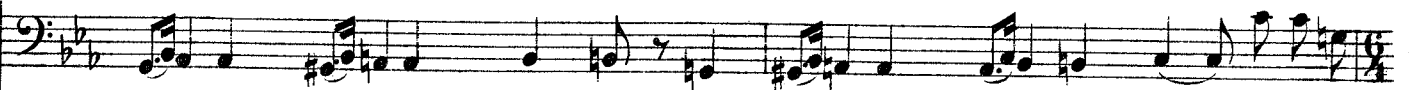

ду отвра - титьо-на хо - четъ, сер - дечно на помощь спѣ - шить, забывъ по -

Мар.

За -

Ядв.

во - да при - дет - ся тяж - ко вамъ по - пла - тить - ся за о - скорб - ле - нье, за

Олесн.

вя - жетъ мнѣ па - ни ру - ки я о - скорб - ле - нье при - пом - ню тот - часъ и

Дз.

Я зна - ю сред - ство что - бы ве - сель - е вос -

Воев.

зорь свой и о - скорб - ле - нье. И -

За -

pp

Allegro moderato. ♩=120.

211

Мар.

чѣмъ же е-е онъ поклянулъ? За - чѣмъ увидалъ онъ меня?

Ядв.

мой по - зоръ, за мой по - зоръ.

(Дяуба, взявъ отъ слуги лютью съ у-милною улыбкою опускается предъ Марією на колѣни.)

Олесн.

от - пла - чу, и от - пла - чу.

Allegro moderato. ♩=120.

(Протягивая лютью.)

Дз.

кре - сло вновъ, вос - кре - сло вновъ.

Боги-ня.

Воев.

деть ко мнѣ, и - деть ко мнѣ.

ду - мался панъ во - е - во - да, знать вѣсть не по нра - ву пришлась!

Allegro moderato. ♩=120.

Дз.

Più lento.

Къ вамъ съ мольбо - ю при бѣ - га - ю!

(Воевода направляется въ глубину, подзываетъ Маршалка и дѣлаетъ какія-то распоряженія. Ядвига и Оленицкій теряются въ толпѣ.)

Марія.

Что вамъ у - год - но пань?

Дз.

Вѣдь такъ какъ вы ни кто во всей все - лен - ной не можетъ

Темпо I.

Марія.

(Смушено.)

212

Бла - го - да - рю за честь, но я у -

Дз.

пѣть, сви - дѣ - те - ли мы всѣ.

Мар.

ста - ла.

Alti.

CORO. Мы всё васъ про - симъ: спой - те, спой - те на - ни, пѣ -

Bassi.

Alti.

ви - цы рав - ной вамъ межъ на - ми нѣтъ.

Bassi.

Воевода. (Марія, глубоко вздохнувъ, опускаетъ голову.)

И я, Мари - я, васъ про - шу о томъ же, ис - -

assai

p

Воев.

213

пол-ни-те же-ла - ні - е дру - зей.

(Нерѣшительно принимая лютню отъ Дзюбы.)

Марія.

Гру-стна по - кажет-ся мо-я вамъ пѣс - ня.

Soprani.
CORO. Чтобъ вы ни спѣ - ли, бу-демъ ра - ды

Tenori.

214

Мар.

(Пробуетъ взять нѣсколько аккордовъ и снова опускаетъ лютню.)

Я не-мо-

Sopr. слу - шать.

Ten. слу - шать.

piu lento a piacere

in tempo

Темпо I.

Мар.

Воевода.

гу Не заста-вляй-те ждать ихъ.

Soprani.

Мы всѣ у-серд-но про симъ, мы про симъ васъ.

Alti.

CORO.

про симъ, мы про симъ васъ.

Bassi.

Мы всѣ у-серд-но

Темпо I.

Марія.

Воевода. (Нахмуривъ брови.)

Не могу я. Когда супругъ-васъ про-сить вы дол-жны.

(Сверкнувъ глазами.)

Марія.

Дол-жна, ска-зали вы? Дол-жна? Из-воль-те!

ПѢСНЯ ОБЪ УМИРАЮЩЕМЪ ЛЕБЕДѢ.

215 Allegro moderato assai. (♩=112.) (Tempo rubato.)

Мар. (Играетъ на лютнѣ и поетъ.) *espressivo molto*

Пѣ - нюсно - ю я про

Мар.

жерт - ву на-силъ-я, Ви - дѣнь мнѣ бе - регъ у - ны - лыи мор - ской;

Мар.

Тамъ на кам - няхъ раз - ме - тавъ сво - и крыль - я, Ле - бѣдь ле -

p poco piu lento *tempo primo*

Мар.

жизнь, по - ра - жен - ный стрѣлой.

animando poco

mf cresc. molto

Мар.

allargando poco e pesante

tempo primo

Го - рест.но

ff *non arpeggiato* *dim. assai* *p*

Мар.

взорь е - го гас - нущий блѣд-ный, И - щеть по - дру - гу, о - на не ле

Мар.

титъ. И о - ди - но - ко онъ ме - чет - ся, блѣд - ный, Крыль - я ми

poco piu lento *tempo primo*

Мар.

бѣт - ся о твер - дый гранить.

animando poco

cresc. poco *mf cresc. molto*

Мар.

allargando poco e pesante *tempo primo*

Гдѣ ты?от.

f. *ff* *non arpeggiato dim. assai* *p*

Мар.

кликнись, от - клик - нись, по-дру - га! Кли - четь онъ, му - кой пред -
мо - я до - ро - га - я!

Мар.

смерт - ной го - тимъ; Ско - ро на - вѣкъ по - те - ря - ешь ты дру - га,

poco piu lento

Мар.

Ты никог - да не у - ви - дишь-ся съ нимъ.

(trb) tempo primo *(trb)* *animando poco* *cresc. molto*

non arpeggiato
allargando poco e pesante
ff
dim. assai

218 Марія.

Кровь - ю ле - жить ис - те - ка - я твои ми - лый,

tempo primo
p

Мар.

Крѣп - ко впи - лась е - му въ серд - це стрѣ - ла.

Мар.

Жад - на - я, ди - ка - я зло - ба люд - ска - я,

cresc. poco

Мар.

Жад - на - я, ди - ка - я зло - ба люд - ска - я ЖЕЛЪНЬ

Мар.

и те - бя у не - го

Мар.

219

от - ня - ла

(Опускает лютню и закрывает лицо руками. Всѣ тронуты.)

220

Recit. (Allegro.) ♩=132.
Всевода.

Ну, при-зна-юсь, по-

Воев.

доб-ной груст-ной пѣс-ни не о-жи-далъ я слы-шать на пи-ру.

Воев.

Не вста-ти здѣсь о - на и не у мѣс-та.

Воев.

Смо-три - те, какъ-раз - стро-и - ли се-бя вы!

Воев.

За-будь - те про-не - е.

(Поднявъ глаза къ небу
какъ бы въ забыти.)

Воев.

Марія.

и у-спо-кой-тесь. Е-го, е-го ужь нѣтъ, мой

Piu lento.

Мар.

ле - бѣдъ у-ле - тѣль.

Passionato.

p cresc. molto

Темпо I.
Всевода.

Вашъ ле бѣдъ? Что за рѣ-чи!

Темпо I.

222

Дзюба.

(Марія молча опускаетъ голову.)
piu lento

Дай-те

p *piu f* **Темпо I.**

Дз.

ме-ду! Раз-ве-се-литъ насъ всѣхъ е-го стру-я. За-чѣмъ грустить? Мы

Дз.

бу-демъ ве-се-литъ-ся. У-год-ноль по-смо-трѣть мо-ихъ тан-цо-ровъ?

223

Дз.

На-роч-но для кон-ца я ихъ бе-регъ, не

Дз.

да - ромъ ихъ при - везъ сю - да съ со - бо - ю. У -

Дз.

кра - ин - ску - ю пляс - ку пля - шуть такъ что

Дз

въ по - ру ка - за - камъ. Я самъ у - чиль.

По знаку Дзюбы вбѣгаютъ его челядницы, празднично одѣтые. Слуги разносятъ медъ.

molto *quasi trillo* *ff un poco pesante*

КАЗАЧЕКЪ.

Allegro. $\text{♩} = 132$

(Музыканты играютъ. Челядинцы пляшутъ казачекъ. Луна скрывается; на востокъ начинаетъ брезжить заря.)

224

Тен.
СОРО II.
(Голоса за сценой вдали.)
Вас.

Вле - редь дру - зья! По - ща - ды не да -

(Въ саду раздаётся нѣсколько выстрѣловъ. Танцующіе смущенно останавливаютъ пляску

вай - те! Ру - би - те всѣхъ, кто ста - нетъ про - тивъ

(и музыканты прекращаютъ игру. Гости въ волненіи прислушиваются.)

227 Allegro assai. ♩ = 152
Sopr.

Alt.
CORO I.
(на сценѣ)
Тен.
Bas.

Что тамъ за шумъ?

Тен. СОРО II (за кулисами)
насъ.
Bas.

Allegro assai. ♩ = 152
pp

CORO I.

Въ са-ду мель-ка-ютъ лю-ди,
Въ са-ду мель-ка-ютъ лю-ди,
Мель-ка-ютъ саб-ли,

pp
pp
pp
cresc. poco

CORO I. Всѣ бѣ - гутъ сю - да!

CORO II. (Ближе.) Гдѣ Во - е - во - да? При - ни -

CORO II. май гос - тей! Го - товь - ся къ смер - ти! Чась твой

Тен.
 СОРО I.
 (на сценѣ)
 Вас.

На бѣгъ, на бѣгъ! Ско -

СОРО II. на - сту - пилъ!
 (за сценой)

(Издали Воеводѣ, указывая на Марию.)

Чаплинскій

СОРО I.
 (на сценѣ)

О - на мо - я!
 рѣ - е за о - ружь - е!

Толпа шляхтичей, предводимая Чаплинскимъ и Пославскимъ врывается въ заль. Гости пробуютъ загородить дорогу, но безуспѣшно.

Мар.

(Марія, увидавъ его, сначала ошеломлена, потомъ, вні себя отъ радости, хочетъ бѣжать къ нему.)

Ты

cresc.

Мар.

живъ?!

ff

(Воевода грубо схватываетъ ее за руку и почти бросаетъ на скамью.)

Воевода.

229

(Бросается къ Чаплинскому; они

Но не на дол - - - го.

f

бьются. Изъ двери слѣва вбѣгаетъ толпа вооруженныхъ слугъ. Общая схватка, удары сабель. Женщины въ ужасѣ частью

убѣгаютъ, частью жмутся къ стѣнамъ.)

ЗАНАВѢСЬ

230 Allegro. $\text{♩} = 144$.

231

232 grazioso

Fl.
V-le.
p *cresc.* *poco* *a* *poco*

233

Vcllo
f *ff* *mf*

234

Vcllo
f *p*

Vcllo

Vcllo
p *pp*

235

Воевода, видимо утомленный, сидитъ у стола слѣва.
Маршалокъ со связкой ключей стоитъ возле него.

Воевода.

Маршалокъ.

Всеv.

А сколь-ко плѣнныхъ? Че-ло - вѣкъ двѣ-над-цать. Чап -

Andante. $\text{♩} = 72$

pp

Марш.

Въ-търь- мѣ подземной о-нѣ.

Всеv. (Вставая.)

линскій крѣпко за-пертъу те-бѣ? Стеречь до каз - ни.

p

Маршалокъ кланяется и уходитъ.
На лѣво въ дверяхъ показывается встревоженная, перепуганная Марія.

Allegro assai. ♩ = ♩ = 72.

236

Марія. (Въ ужасѣ.)

у -

sf

Мар. Боев.

же - ли онъ у - мретъ? У - мретъ ко -

(m. d.)

(Бросаясь на колѣни передъ Воеводою.)

Боев. *mf*

неч - но.

dim. assai

237

Мар.

О, мо - лю, всѣмъ свя - тымъ за - кли - на - ю, от - мѣ - ни - те жес -

p

Мар.

то - кій при - казы! Не каз - ни - те е - го, не гу - би - те,

Мар.

Для ме - ня вы е - го по - ща - ди - те! Сьпер - вой прось - бо - ю

Мар.

кьвамь о - бра - ща - юсь И по - слѣд - ня - я бу - деть о - на.

238

Мар.

Ста - - ну вѣкъ вамь ра - бо - - ю по -

Мар.

слуш - - ной, толь - ко сжайтесь, прос - ти - те, прос - ти - те е -

Мар.

го, толь - ко сжа - лья - тесь, про - сти - те, про - сти - те е - го. —

Мар. 239

Для ме - ня вѣдь онъ жи - з - ни до - ро - же,

Мар.

Вѣдь и такъ по - те - ря - ла я все. — Не каз - ни - те е -

Мар.

го, не гу - би - те, Для ме - ня вы е - го по - ща - ди - те!

Мар.

Сьпер-вой прось-бо - ю кьвамь о - бра - ща - юсь и по-слѣд - ня - я

Мар.

240

f

бу - деть о - на. По - жа - лѣй - - тежь ме -

Мар.

ня, не гу - би - - те, От - мѣ - ни - те у -

Мар.

241

жас - ну - ю казнь, от - мѣ - ни - те, по - жа - лѣй - - те!..

cresc.

Всеv. Все время мрачно стоявший со скрещенными
на груди руками.

Такъ зна_чить онъ по преж_не - му вамъ до_рогъ,

Всеv.
тотъ ле_бедь что вче - ра вос_пѣ - ли въиѣс - нѣ?

The second system of music continues the vocal line and piano accompaniment. The vocal line has a more active melody with some slurs. The piano accompaniment provides a steady harmonic support.

Всеv.
А я? мо_я лю_бовь

Всеv.
для васъ ни что?

The fourth system of music concludes the vocal line and piano accompaniment. The vocal line has a final melodic phrase. The piano accompaniment ends with a sustained chord.

242

Воев.

Про-из-но - ся о-бъ-тъ предъ ал-та - ремъ, вы, зна-чить,

Воев.

лож-ну-ю да-ва - ли клятву? Бо - - - - же

Воев.

За-бы-ли вы что я вашъ мужъ от-ны-нѣ? что вы мо-

Воев.

я и тѣломъ и ду - шой? Бо - - - - же пра - вый!

Хлопают в ладоши. Входят

Всев.

Когда за_бы_ли, я мо_гу на_помнить.

Маршалокъ.

Всев.

243

Ско_рби_предъ замкомъ_риго_товить пла_ху, ду_хов_ни_

Всев.

ка къ_Чаплинско_му по_слать, со_звать сю_да гостей и черезъ ча_сть что_бъ

Всев.

244 Маршалокъ уходитъ.

быль на_лачь го_товъ.

Воев.

У - ви - ди - те, как в а ш ь лю - без - ный друг на пла - х ь кон - чить

245 Открывает дверь и указывает на нее Маря.

Воев.

жизнь; а там по - жалуй в мона - стыр ь и - ди - те, я не дер - жу. —

(Въ отчаяньи ломая руки.)

Мар.

Все - - - му ко - нец ь - - - о, Бо - - - же

Уходитъ въ дверь; Воевода слѣдуетъ за нею. Изъ сада показывается Ядвига.

Мар.

пра - вый!

246 Ядвига.

Какъ тѣнѣ слѣжу за ней и выжидаю, за несе на надъ ней рука моя,

Allegro moderato ♩ = 116.

Ядв.
у-даръ па - - деть, не зна-ю лишь ко -

Ядв. *riten. poco* **247** *Allegro.* ♩ = 132.

гда. — Къ гостямъ зачѣмъ-то

p riten. molto *f* *sf* *dimin.*

Ядв.
позванъ О-лес-ницкій; Из-ба-вилась на

f *sf* *dim.*

Ядв.
МИГЪ Я ОТЪ НЕ_ГО_...
Въ саду виденъ Олесницкій, ищущій Ядвигу. Увидавъ ее онъ быстро входитъ

Timpr.

възвѣсть.
Ядв.
Новотъ и онъ о_пять,
мой глупый мальчикъ.

Ядв.
(ему:)
Зачѣмъ вась по_зва_ли?

248

(Недовольный.)

Олесн.

Все это Дзюба! Присталъ что-бы при встрѣчѣ мо_ло_дыхъ я не_пре_

Олесн.

мѣн - но куб_киимъ под_несъ възнакъпри_ми - ре_нья за вче_раш_ний слу_чай.

Ядв. (про себя:)

Са - ма судь - ба - да - етъ е - е мнѣ въру_ки.

Ядв.

(ему:)

Олесн.

А что же вы? Да что же бы_ло дѣлать? При_ста_ли всѣ, при_

colla parte

p

Олесн.

249 Ядв. (Беря его за руку.)

шлось со_гла_сье дать. О_ста_лось мнѣ по_слѣд_не_е ис_полнить, о_кон_чень ис_кусъ,

grazioso

p

Ядв.

вашей бу-ду я;— Но месьмо-я долж-на свершиться ра-нь, прос-тить я не мо-

Ядв.

гу е-му ви-ну.— Ме-ня онь поте-ряль у-же на вѣ-ки, Е-е- пусть поте-

Ядв.

(Подаетъ флаконъ.)

ря-еть так-же онь.— Вы куб-ки имъ.— се-го-дня под-не-се-те,

Ядв.

250

Вотъ вамъ флаконъ, е-го во-лье-те вы— ей въку-бокъ

Ядв. Олесн.

не - за - мѣт - но. э - то ядь?

Ядв.

Не все ливамъ рав-но? Грѣхъ не на васъ.

Ядв. poco allarg.

По-слѣд-нюю-ю мнѣ служ-бу со-слу-жи-те и ва-шей, вашей ста-ну на-всег-да-

mf *espr.* *f* *poco allarg.* *Timpr.*

251

(Послѣ нѣкотораго раздумья. Твердо:)

Олесн.

Ис-пол - ю.

Allegro. *p*

Уходитъ въ садъ на лѣво. Ядвига провожаетъ его.

Изъ лѣвой двери показывается Воевода, попрежнему мрачный.

252 Lento alla polacca. ♩ = 76.

253

Ядв. riten. molto

Что на - - смур_ны такъ, па - не Во - е - во - да?

riten. molto

poco marc.

254 (Обращавшись ей.)

Всеv

Я вились кста_ти вы чтоб по_смѣ_ят_ся надъ тѣмъ, кто лег_ко_

Più mosso.

p

Всеv

мысленно прельстив_шись лицомъ смаз_ли_венькимъ. по_кинулъ васъ, вѣчемъ

255

(Восторженно.)

Ядв.

Что я слы_шу?_

(Пылко.)

Всеv

ка_ит_ся му_чи_тельно и горь_ - - ко. До_ро_га_я,

Ядв.
 правдаль э - то? Сердце на - деж - ды лучь о - за - ря - еть, къ жизни стре -

Всеv.
 у - мо - ля - ю! Чѣмъ ис - ку - пить мнѣ злу - ю из - мѣ - ну? Чѣмъ за - слу -

Ядв. 256
 мле - нье вънемъ воскре - ша - я. Мракъ бе - зот - рад - ный съсерд - ца спа -

Всеv.
 жить мнѣ сло - во про - ше - нья? Мракъ за - блуж - де - нья съсерд - ца спа -

Ядв.
 да - еть, снова мнѣ свѣ - тить сча - стье бы - ло - е.

Всеv.
 да - еть, сно - ва вънемъ свѣ - тить чувство свя - то - е.

Воев. *piu largo, ad libit.*

Te - перь я толь - ко по - няль, что то - бой од -

in tempo, vivace
f
con pedale.

mf

Воев.

но - ю жизнь мо - я пол - на; Те - перь

riten. e marcato *simile, ad libitum.*

riten. molto *in tempo, vivace*

con pedale
p

mf

Воев.

я толь - ко по - няль, что съто - бой од - ной я счаст - ливъ

riten.

Воев. *molto*

258

Темпо I.

Нѣжно привлекаетъ ее къ себѣ.

Ядв. (a piacere.)

быть мо - гу. Ты по няль лишь те -

f

Ядв. *a piacere*

перь? Ты по-нялъ лишь те -

259 *Andantino.* Ядв. (Въ объятіяхъ Воеводы)

перь? А я, мой ми-лый, ни-ми-ну-ты со-мнѣ-вать-ся не мог-ла, что лишь въ те -

p

Ядв.

бѣ мо-е бла-жен-ство, что въ те - сѣ лишь жизнь мо-я. Сколь-ко го-ря,сколь-ко

Ядв.

рев-но-сти стра-да-ній,сколь-ко мукъ и думъ тя-же-лыхъ до-ве-ло-ся мнѣ из-вѣ-дать!

Ядв.

Più lento. ♩ = 60

Въ - рю

260

Воев.

По - за - быть ихъ то - ро - писъ, къ счас - тью вновь въ объ - ять - я мчись, о - жи -

(Въ саду слѣва проходитъ Олесницкій съ кубками. Увидавъ Воеводу съ Ядвигою, онъ останавливается)

Più lento. ♩ = 60

Ядв.

я, ждутъ сно - ва насъ дни люб - ви и на слаж - де - нья;

Воев.

да - ютъ сно - ва насъ дни люб - ви и на слаж - де - нья; По - за -

порженный и тотчасъ же быстро уходитъ въ правую сторону.)

Ядв.

Въ - рю

Воев.

быть ихъ то - ро - писъ, къ счас - тью вновь въ объ - ять - я мчись, о - жи -

Ядв.

261

я жуть сно - ва насъ дни люб - ви и на - слаж - де - нья.

Воев.

да - ють сно - ва насъ дни люб - ви и на - слаж - де - нья.

p cresc. poco

Ядв.

Но счастья нѣтъ по - ка жи - ва Ма - рі - я,

p cresc. poco

Ядв.

ты дол - женъ о - вдо - вѣть и о - вдо - вѣ - ешь.

p m.d.

Moderato alla marcia. ♩ = 92.

(Слышатся звуки марша. Воевода и Ядвига поспешно расходятся: онъ уходитъ въ лѣвую дверь, она удаляется въ глубину сцены)

262

(Изъ сада справа, съ музыкою во главѣ, показываются гости. Дзюба ведетъ Олесниц-

каго, который торжественно несетъ на золотомъ блюдѣ два кубка. Слуги вносятъ на подносахъ медъ для гостей и наскоро устраи-

иваютъ столы. Гости и музыканты устанавливаются полукругомъ передъ дверью; Олесницкій и Дзюба впереди всѣхъ.)

264

Viol.

Viol. *mf*

cresc. *ff*

265 Дзюба.

Allegro e poi ritard. molto. И

sf *dimin assai* *p*

Timp.

Дз. Allegro. ♩ = 152

демь по - здра - вить съ доб - рымъ днемъ мы па - на Во - е -

Дз.

во - ду, Е - му съ су - прю - го - ю не - сёмъ Мы сва - деб - ну - ю

Дз

во - ду.

Sopr. *mf*

СОРО

Тен. *mf*

День доб - рый, про - снй - тесь отъ слад - ка - го

День доб - рый, про - снй - тесь отъ слад - ка - го

Sopr.
сна, Во -

Alt.
Пусть бу - деть вамъ жизнь и свѣт - ла и яс - на. Во -

Тен.
сна,

Bas.
Пусть бу - деть вамъ жизнь и свѣт - ла и яс - на.

266 Дзюба.

Во - ди - ца на - ша о - свѣ - жить и серд - це вамъ со - грѣ - етъ,

Sopr.
ди - ца на - ша о - свѣ - жить и серд - це вамъ со - грѣ - етъ, О -

Alt.
ди - ца на - ша о - свѣ - жить и серд - це вамъ со - грѣ - етъ, О -

Дз.

О-на лас-ка-етъ и живитъ и ве-се-литъ у - мѣ-етъ.

Sopr.

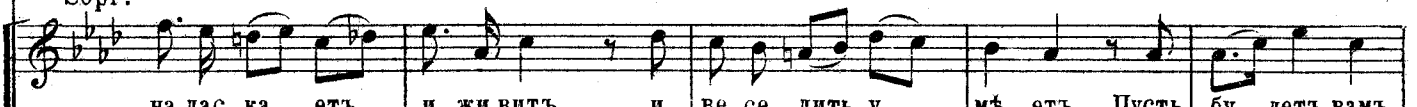

на лас-ка - етъ и живитъ и ве-се-литъ у - мѣ-етъ. Пусть бу-детъ вамъ

Alt.

Тен.

Пусть бу-детъ вамъ

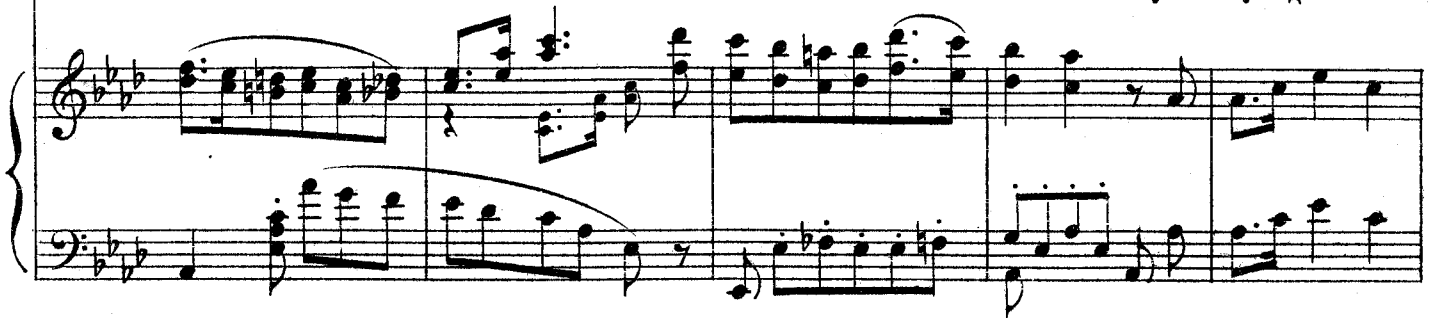

Sopr.

жизни свѣт - ла и яс - на,

Alt.

О - бильемъ бо - га - та, лю - бовь-ю пол

Тен.

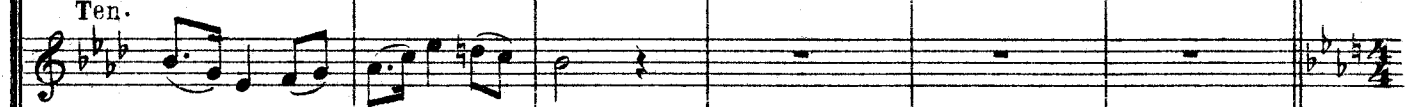

жизни свѣт - ла и яс - на,

Бас.

О - бильемъ бо - га - та, лю - бовь-ю пол

Allegro moderato. ♩ = 116.

267

Дз.

Пусть куб - ки но - во - брач - ны - е о - су - шатъ

Alt.

на. (Воевода и Марія выходятъ изъ двери)

Bas.

Allegro moderato. ♩ = 116.

Дз.

Съдру - зья - ми вмѣс - тѣ!

Олесницкій подноситъ имъ кубки,

они осушаютъ ихъ

и

кланяются гостямъ.

268

Animato.

Vi - - - vat! Vi - - - vat! Vi - - -

Vi - - - vat! Vi - - - vat! Vi - - -

Animato.

ff

tr

- - - vat!

(Воевода и Марія займають свої мѣста, гости)

- - - vat!

ff sempre

частью садятся за столы, частью остаются, группируясь в разных местах зала.)

Recit. (Moderato)

Боев. (Стоя на своемъ возвышеніи.)

269

Бла - го - да - рю васъ всѣхъ за чести встрѣчу

Боев.

и сно - ва пирѣнач - нет - ся здѣсь у - насъ.

Воев.

Но пре-же мной на ка-зань бу-детъ дерз-кій, что съшай-кой въдомъ вче-

Воев.

ра ко мнѣ во-рвал-ся и ва-шей жиз-ни буй-но у-гро-жалъ.

The second system continues the musical piece. The vocal line and piano accompaniment maintain the same style as the first system. The piano part includes various chordal textures and rhythmic patterns.

270 Воев.

Ввес-ти пре-ступни-ка!

Воев.

Ввес-ти подъ стра-жей

Воев. *Lento assai. (alla marcia funebre.)* ♩ = 52.

271

крѣп. кой. Маршалокъ уходитъ съ поклономъ. Всѣ въ ожиданіи.

pp

f

cresc.

p

Марія.

272

Медленно вводятъ связаннаго Чаплинскаго. Возлѣ него духовникъ, поодаль палачъ. Чаплинскій подъ стра-

жей медленно проходитъ черезъ весь залъ и останавливается передъ Воеводой нѣсколько поодаль отъ него.)

О, до-звольте мнѣ уй-ти.

Воев.

(силою сажаетъ въ кресло.)

Вы не уй-де-те.

cresc.

f

p

trem

CORO.
Bassi.

А жал-ко смѣль-ча-ка!

p

CORO.

Sopr.

Alt.

Ten.

Bas.

Погибнетъ

Погибнетъ ни за что.

3 *p*

p

Какой красавец!

Но съвоеводою.

Но съвоеводою.

p 3 3

е - го по - сту - покъ труд - но из - ви - нить.

е - го по - сту - покъ труд - но из - ви - нить.

cresc.

cresc.

cresc.

cresc.

trem.

273 Moderato. ♩=104.
Воев. (встаетъ и слегка пошатываясь опирается на столъ.)

Какъ бун-тов - щикъ, на насъподняв-шій

f

Воев.

шлях - ту и какъ зло-дѣй, во - рвав - шій - ся съ о - ружь - емъ

f

Воев.

на мир_ный пирь, ты будешь о_безгла_влень и каз_ни часъ у же на

Воев. Чапл. Moderato assai. ♩ = 84.

сталь. Гото_вь_ся! Съ у_лыб_кой встряну смерть, ячистъ ду_шо_ю

274

Чапл.

и на все вышній судъ предстать го_товъ; но ты къ не_му го_товъли Во_е во_да?

Чапл.

Въдъ ра_но и_ли позд_но смерть при_детъ и спро_ситъ у_те_бя Судъ_я не_

275

Чапл.

бес-ный о тѣхъ, чью жизнь на вѣ-ки ты раз-билъ, ко-

p *p espr.*

Чапл.

го ты раз-лучилъ ру-кой жес-то-кой, чье сча-стье ты на вѣ-ки рас-топ-талъ.

cresc. *mf* *f* *dim.*

Чапл.

Стра-дали-цы сле-за-ми о-ро-шен-ный, о-

p *f* *dim.*

Чапл.

брыз-ган-ный мо-е-ю а-лой кровь-ю пред-станешь ты на судъ. По-бой-ся Бо-га!

f *dim.* *cresc.* *f a piacere*

Allegro moderato. ♩ = 116.

276 (гнѣвно ударя кулакомъ по столу.)

Всев.

До-воль - но шляхтичъ дерз - кій! Не те -

Всев. (вздрагиваетъ и хватается за грудь.)

бѣ въ мо-ихъ по - ступ-кахъ тре - бо-вать от - вѣ - та.

Всев. (шагается.)

До-волью словъ! за дѣ-ло! Что?..

Всев. **277**

Что сомной? Вся кровь го - ритъ! Мнѣ

душ - - но!... душ - - но!

Воев.

(падаетъ навзничъ и умираетъ.)

(Ядвига съ громкимъ крикомъ бросается къ нему.)

278

A!...

lunga

perd

p

cresc. molto

Ядв.

ad lib.

A!

ff

Олесн. (На аван-сценѣ, злобно глядя на Воеводу.)

Più lento.

(скрывается.)

ritard.

dim.

Късчас - тью вновь въ объ - ять - я мчись!...

This system features the vocal line with lyrics "Късчас - тью вновь въ объ - ять - я мчись!...". The piano accompaniment includes markings for *ritard.* and *dim.*.

279 Allegro. ♩ = 144.
Ten.

CORO.
Bas.

Что сънимъ?

f

Ско-рѣе за вра-чемъ!

Allegro. ♩ = 144.
(гости и Маршалокъ суетятся около лежащаго на полу Воеводы.)

Sopr. **280** Più lento e rit. Andante. ♩ = 76.

Alti.
CORO.
Ten.
Bas.

На - пра-сно, на-пра-сно! онъ

На - пра-сно, на-пра-сно! онъ

На - пра-сно, на-пра-сно! онъ

Più lento e rit. Andante. ♩ = 76.

Маршалскъ.

(Марія) *p*
 Вы о - вдо -

Дюба. (Марія) *p*
 Вы о - вдо -

ужь мертвъ.

ужь мертвъ.

(Марія) *pp*
 Вы о - вдо -

(Марія) *pp*

Марш.

Allegro moderato

вѣ - ли, па - ни.

Дз. вѣ - ли, па - ни. (всѣ затихаютъ.)

Тен. вѣ - ли, па - ни.

Вас.

pp

Andante.

(Среди всеобщей тишины Мария подходит к тѣлу Воеводы; стоя на колѣняхъ и сложивъ руки она произноситъ мысленную молитву)

281

p *pp*

Марш.

pp

Вѣч - ный по - кой нис - по - шли е - му Бо - же,

Дз.

pp

Вѣч - ный по - кой нис - по - шли е - му Бо - же,

Sopr.

pp

Вѣч - ный по - кой нис - по - шли е - му Бо - же,

Alt.

pp

Вѣч - ный по - кой нис - по - шли е - му Бо - же,

Ten.

pp

Вѣч - ный по - кой нис - по - шли е - му Бо - же,

Bas.

pp

Вѣч - ный по - кой нис - по - шли е - му Бо - же,

cresc. *mf* *dimin.*

Марш.

свѣтъ без - ко - неч - ный ду - шѣ е - го да - руй!

Да.
свѣтъ без - ко - неч - ный ду - шѣ е - го да - руй!

свѣтъ без - ко - неч - ный ду - шѣ е - го да - руй!

свѣтъ без - ко - неч - ный ду - шѣ е - го да - руй!

свѣтъ без - ко - неч - ный ду - шѣ е - го да - руй!

свѣтъ без - ко - неч - ный ду - шѣ е - го да - руй!

p *cresc. molto* *f* *dimin*

282

(Марія поднимается и медленно поворачи-
вается къ слугамъ.)

p

Марія

Цѣли съ плѣн. ни. ка снѣ.

cresc. poco

f

Мар.

ми - те, сво - бо - денъ онъ.

p

Мар.

Судъ Бо - жій гроз - ный со - вер -

Мар.

Allegretto. ♩=60.

284

ЗАНАВѢСЪ. (падаетъ быстро.)

The second system continues the piano accompaniment. The right hand features a melodic line with some grace notes, while the left hand provides harmonic support with chords and moving bass lines.

